

Rete Oncologica Veneta
Coordinatore PF Conte

**PROPOSTA DI *PD*TA PER
PAZIENTI AFFETTI DA
CARCINOMA GASTRICO**

COORDINATORI: G. De Manzoni, F. Farinati & D. Nitti

CANCRO GASTRICO: INCIDENZA E MORTALITÀ

EMANUELA BOVO

REGISTRO TUMORI DEL VENETO

DIRETTORE SCIENTIFICO: M RUGGE



PADOVA, 11 NOVEMBRE 2016 – AULA MORGAGNI



CANCRO GASTRICO NEL MONDO



TUMORE DELLO STOMACO NEL MONDO

Globocan 2012

International Agency for Research on Cancer



World Health
Organization



Incidenza: 5^o neoplasia

Mortalità: 4^o neoplasia

“It has been estimated that *H. pylori infection is responsible for more than 75% of distal (antral) gastric cancers* and associated with both types, intestinal and diffuse”

M. Rugge *et al.* Epidemiology of Gastric Cancer. GASTRIC CANCER - SPRINGER - 2016





INCIDENZA

Both sexes

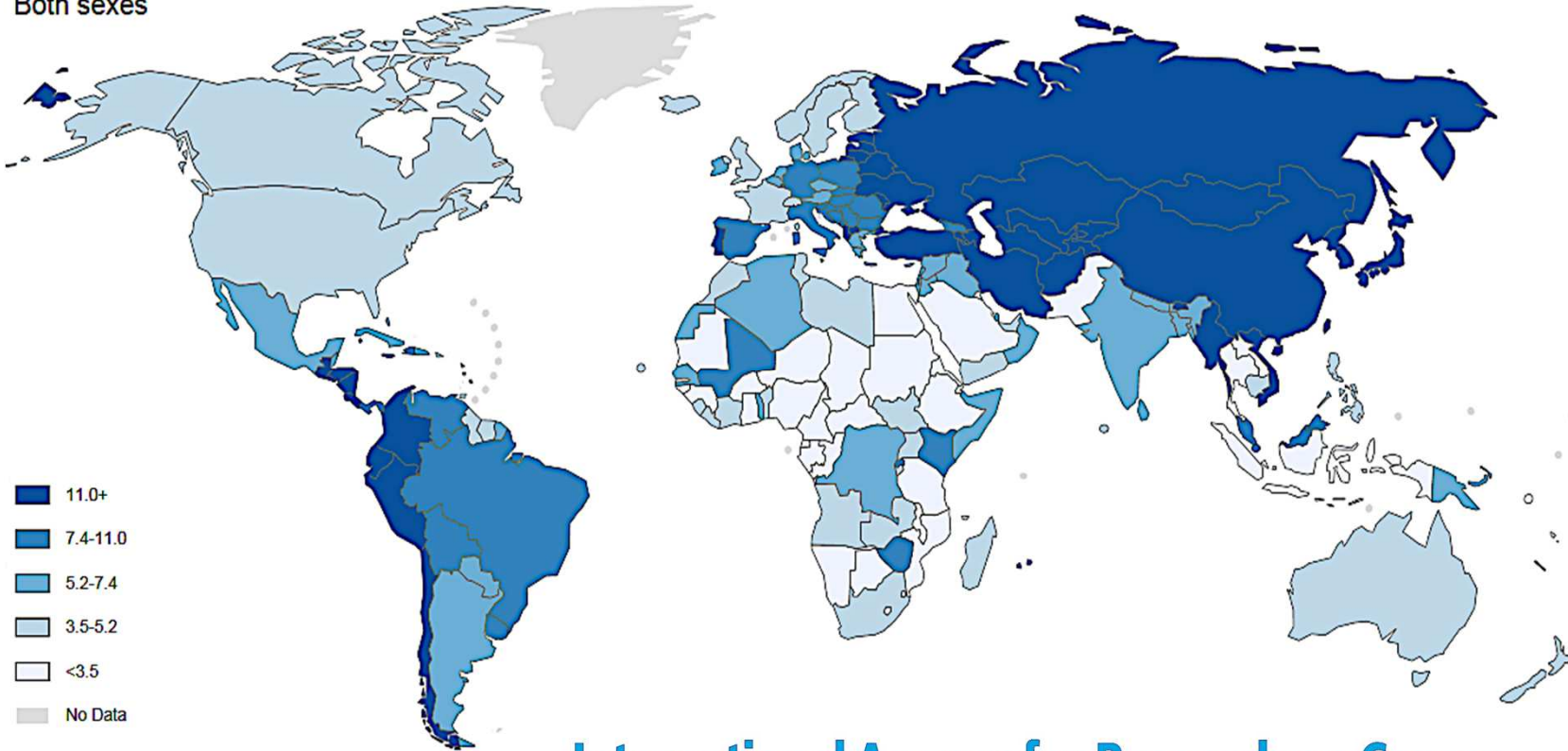

International Agency for Research on Cancer





MORTALITÀ

Both sexes

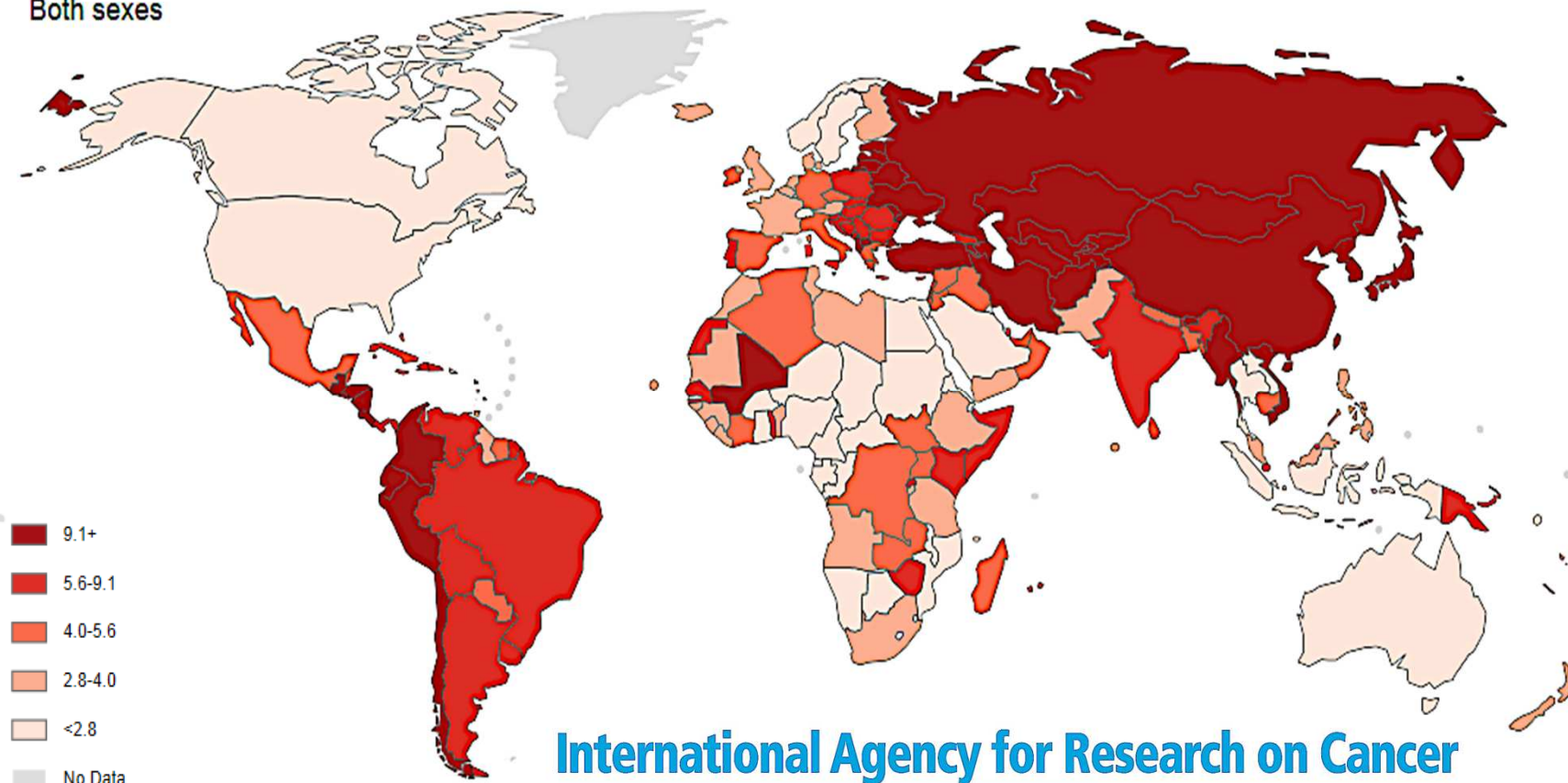



CANCRO GASTRICO IN ITALIA



CANCRO GASTRICO: INCIDENZA IN ITALIA

AIRTUM

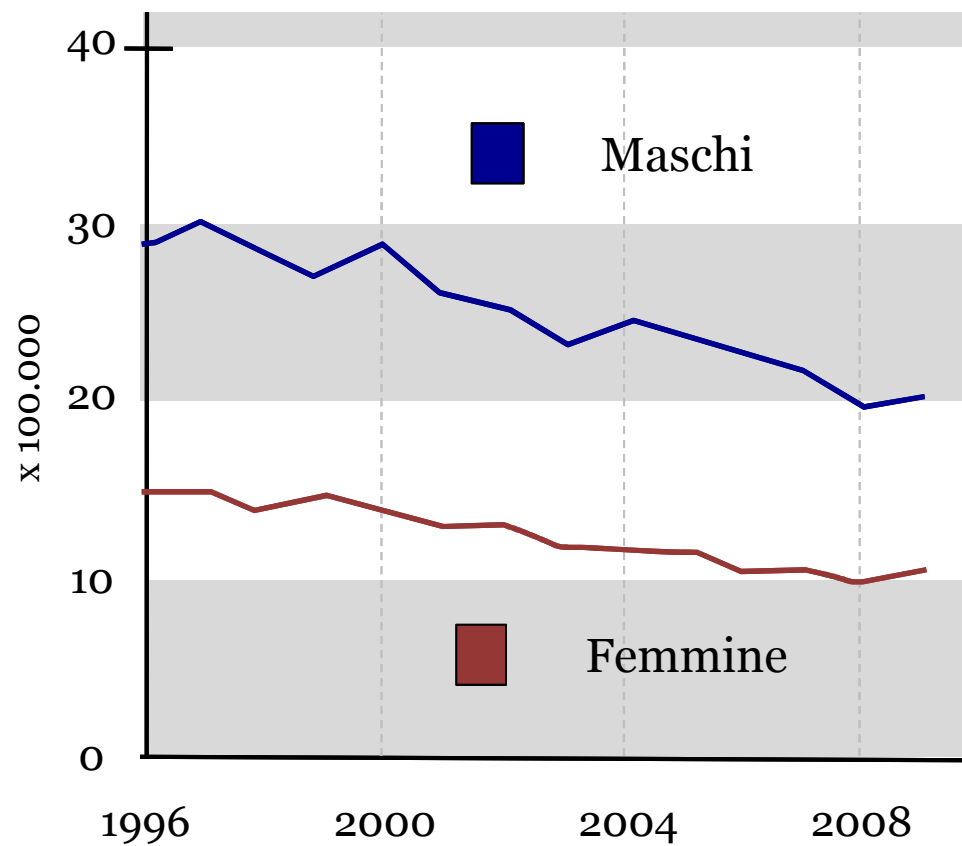



INCIDENZA IN ITALIA

2008-2009

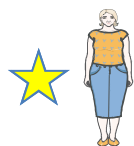
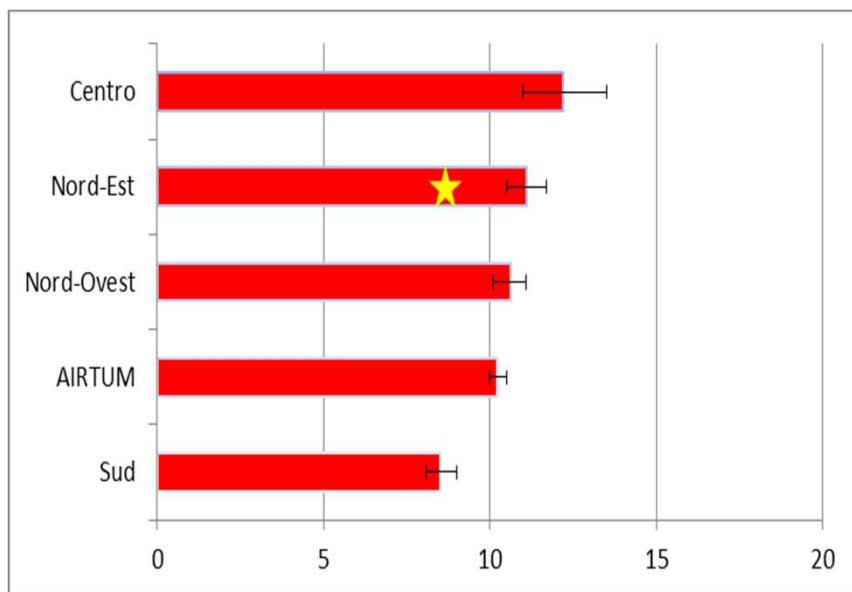

VENETO: tasso 8.3 (7.4; 9.2)

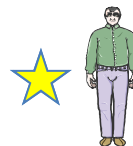
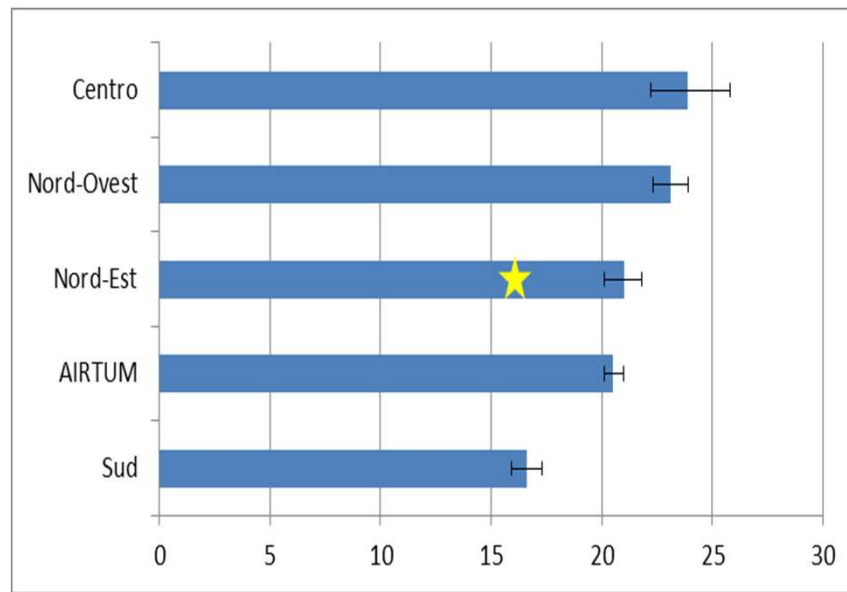

VENETO: tasso 15.5 (14.2; 16.8)



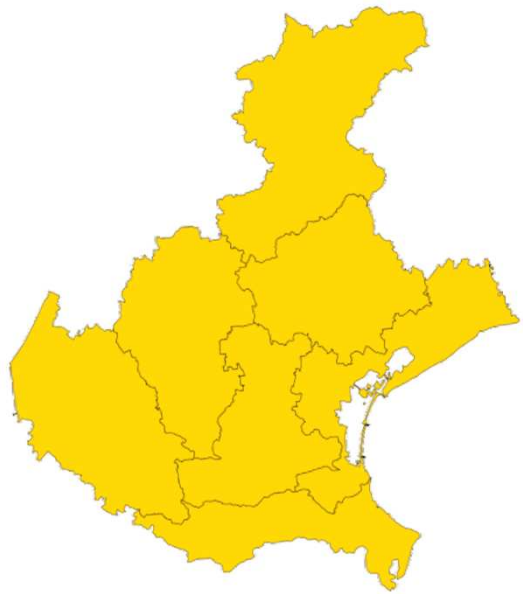

CANCRO GASTRICO IN VENETO





REGISTRO TUMORI DEL VENETO



REGIONE DEL VENETO

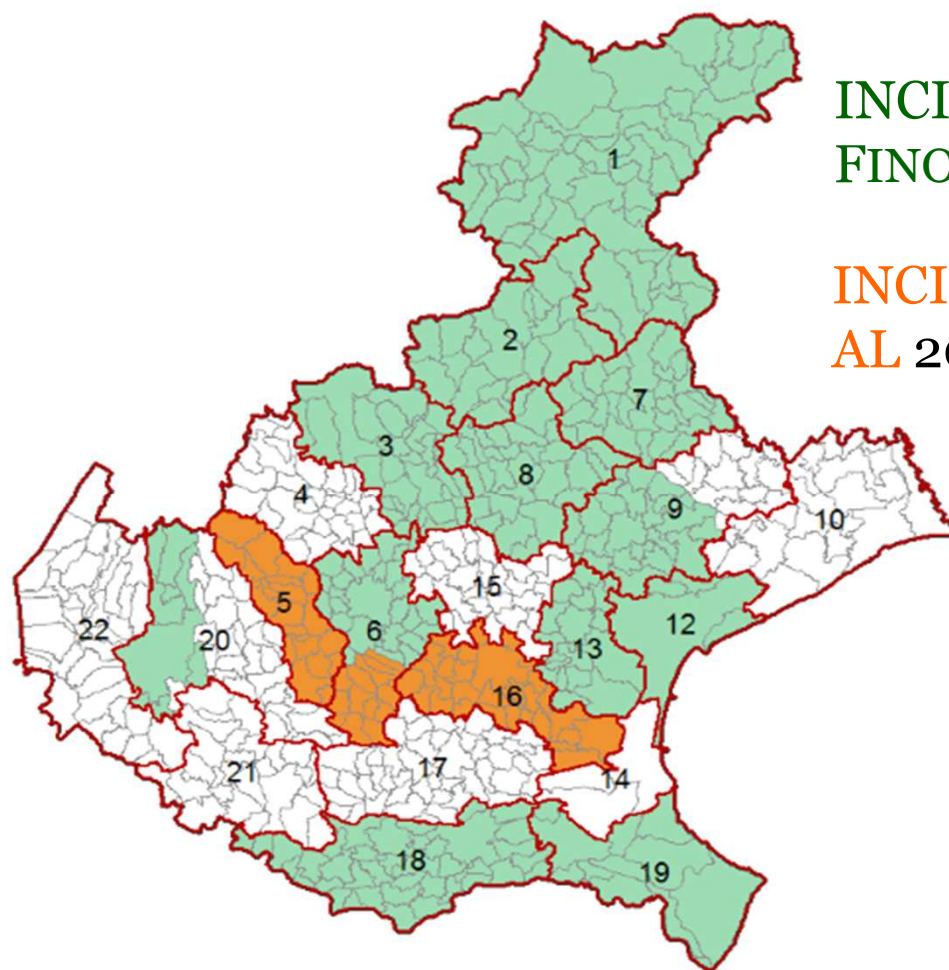

INCIDENZA DISPONIBILE
FINO AL 2009

INCIDENZA DISPONIBILE
AL 2013



I TUMORI PIÙ FREQUENTI IN VENETO

REGISTRO TUMORI DEL VENETO



1990-1992

MASCHI		FEMMINE	
1°	Polmone	1°	Mammella
2°	Colon retto	2°	Colon retto
3°	Vescica	3°	Utero
4°	Prostata	4°	Polmone
5°	Stomaco	5°	Stomaco

2008-2009

MASCHI		FEMMINE	
1°	Prostata	1°	Mammella
2°	Colon retto	2°	Colon retto
3°	Polmone	3°	Polmone
4°	Vescica	4°	Utero
5°	Fegato	5°	Pancreas
6°	Rene e vie urinarie	6°	Cute melanomi
7°	Linfomi non Hodgkin	7°	Tiroide
8°	Cute melanomi	8°	Linfomi non Hodgkin
9°	Stomaco	9°	Ovaio
		10°	Vescica
		11°	Stomaco

Nel 2013 il Cancro Gastrico perde un'altra posizione

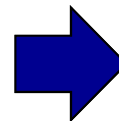

ANDAMENTO PER ETÀ

Veneto 2008-2009: TASSI DI INCIDENZA X 100,000

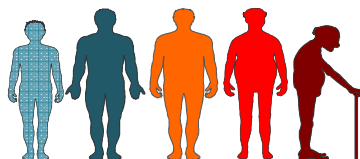

REGISTRO TUMORI DEL VENETO

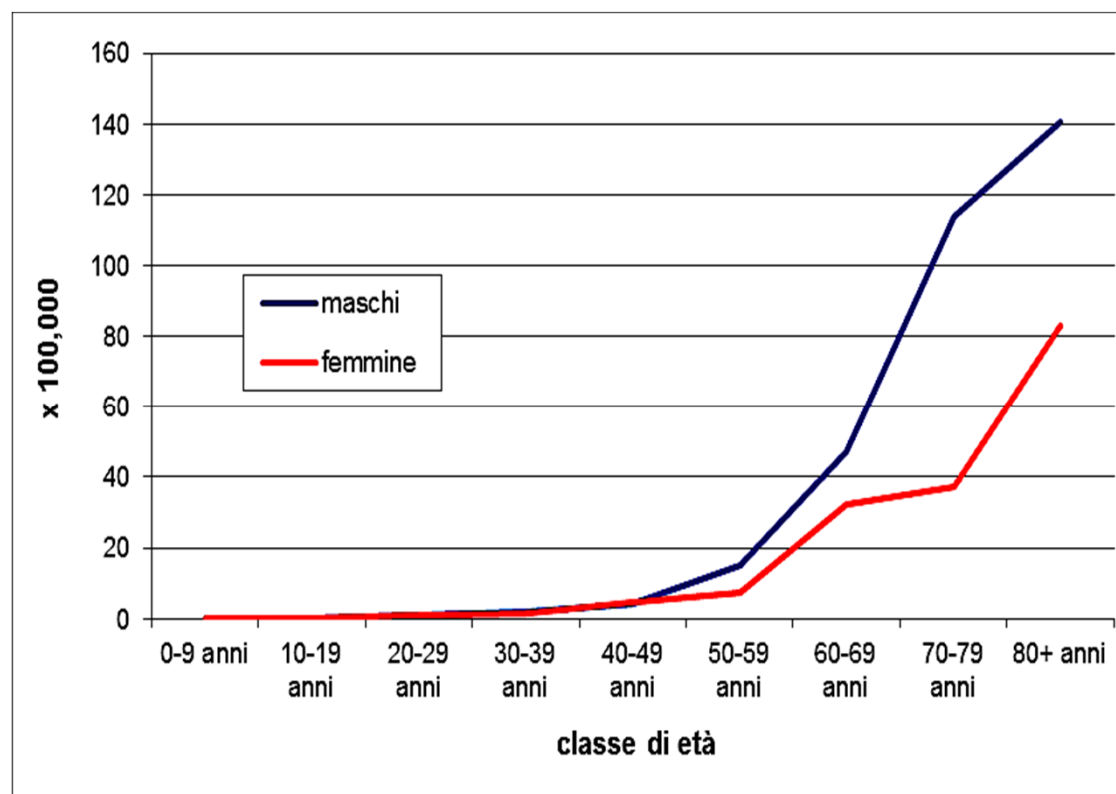

ETÀ ALLA DIAGNOSI

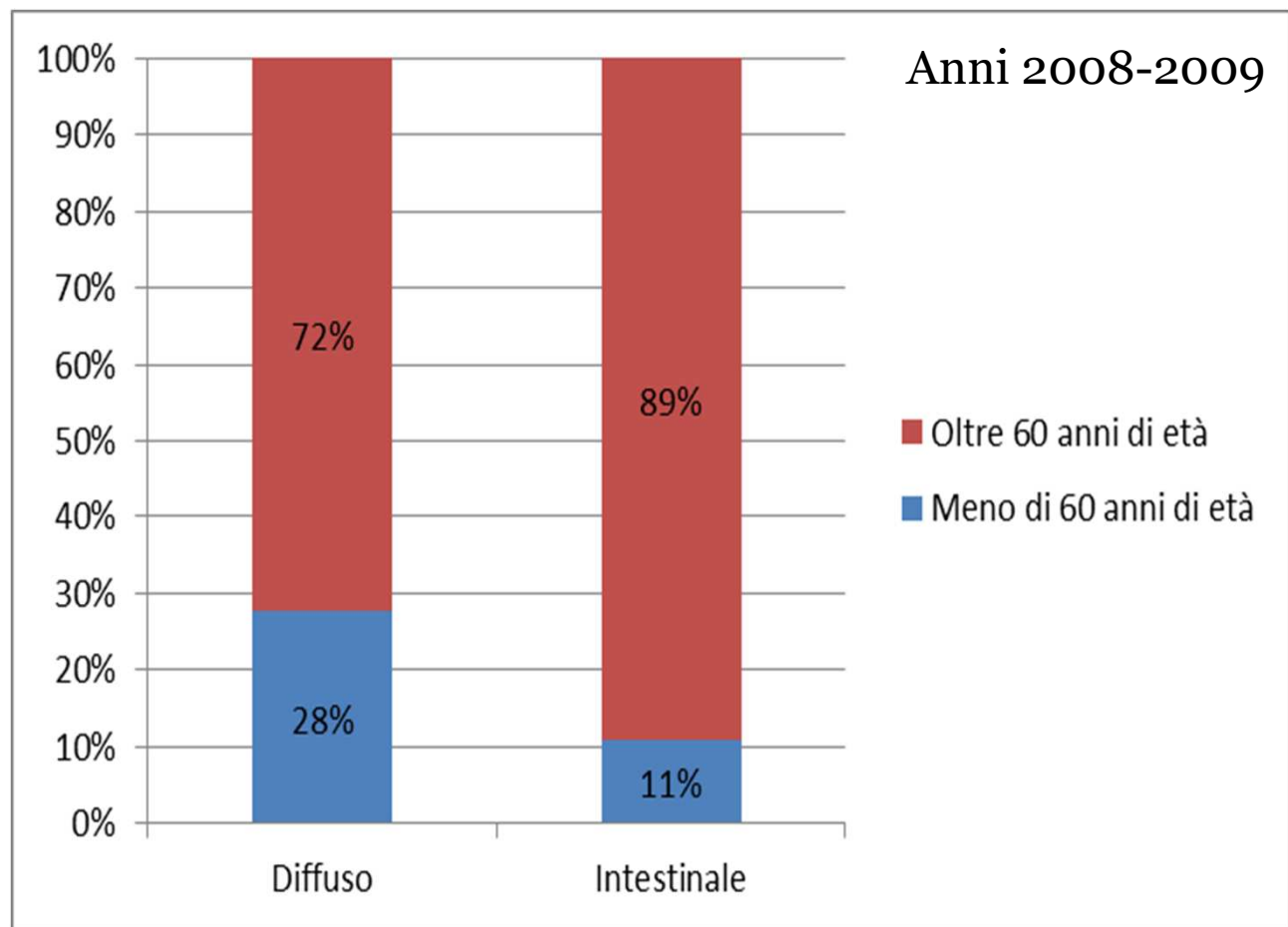

REGISTRO TUMORI DEL VENETO





CANCRO GASTRICO: INCIDENZA IN VENETO

Incidenza: 19 casi x 100,000 persone
ANNO 2015: Nuovi casi/anno stimati nel Veneto

REGISTRO TUMORI DEL VENETO

3.1%

TUTTI I TUMORI
MALIGNI

Veneto, 2008-2009



403



586

989





CANCRO GASTRICO IN VENETO: TREND DI INCIDENZA

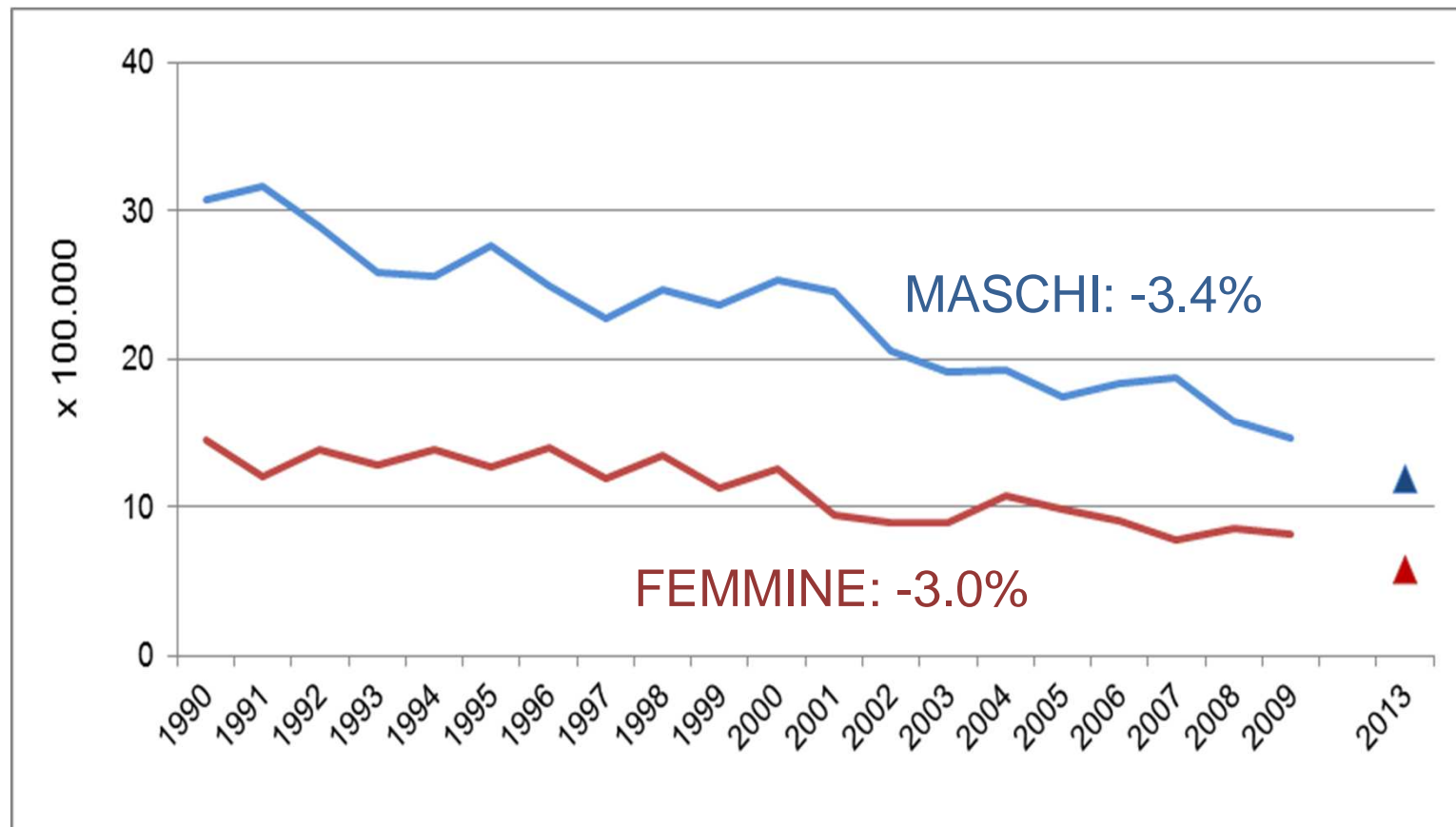

REGISTRO TUMORI DEL VENETO





VENETO: MORTALITÀ PER CANCRO GASTRICO

REGISTRO TUMORI DEL VENETO

2014



647
DECESSI



382



265

5% DEI DECESSI PER NEOPLASIA





TREND DI MORTALITÀ PER CANCRO GASTRICO IN VENETO

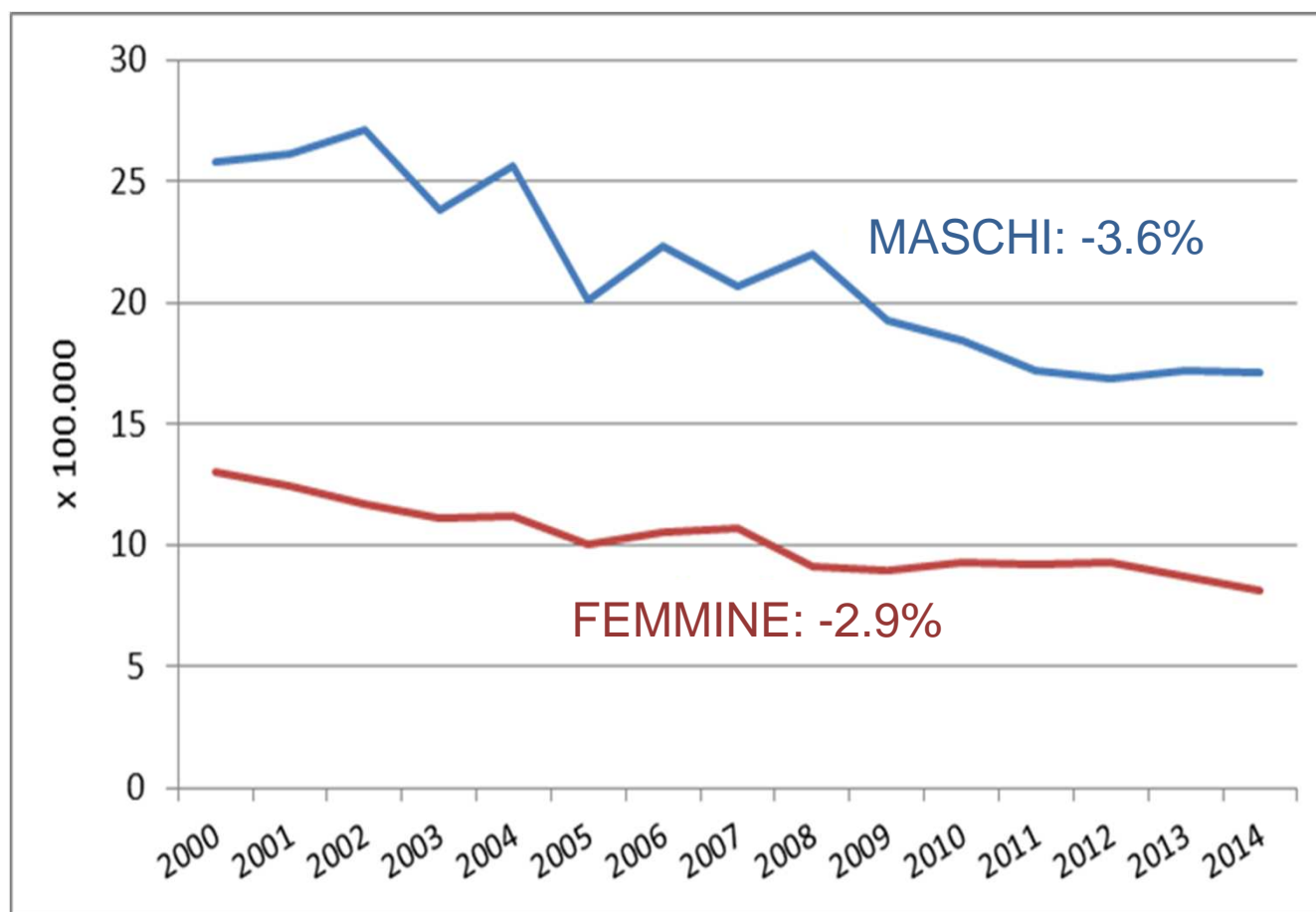

REGISTRO TUMORI DEL VENETO





LE SEDI DELLA NEOPLASIA

REGISTRO TUMORI DEL VENETO

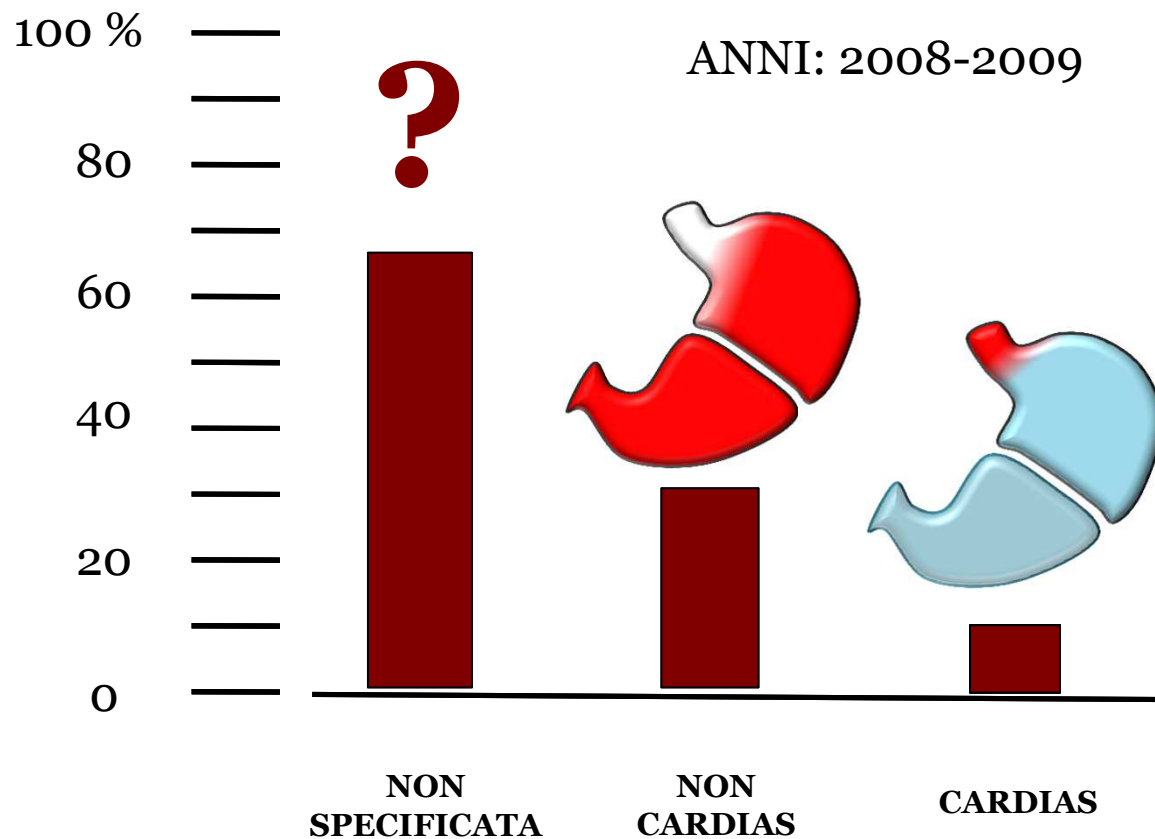



TOPOGRAFIA DEL CANCRO: PREVALENZA DI GENERE

REGISTRO TUMORI
DEL VENETO

Anni:
2008-2009

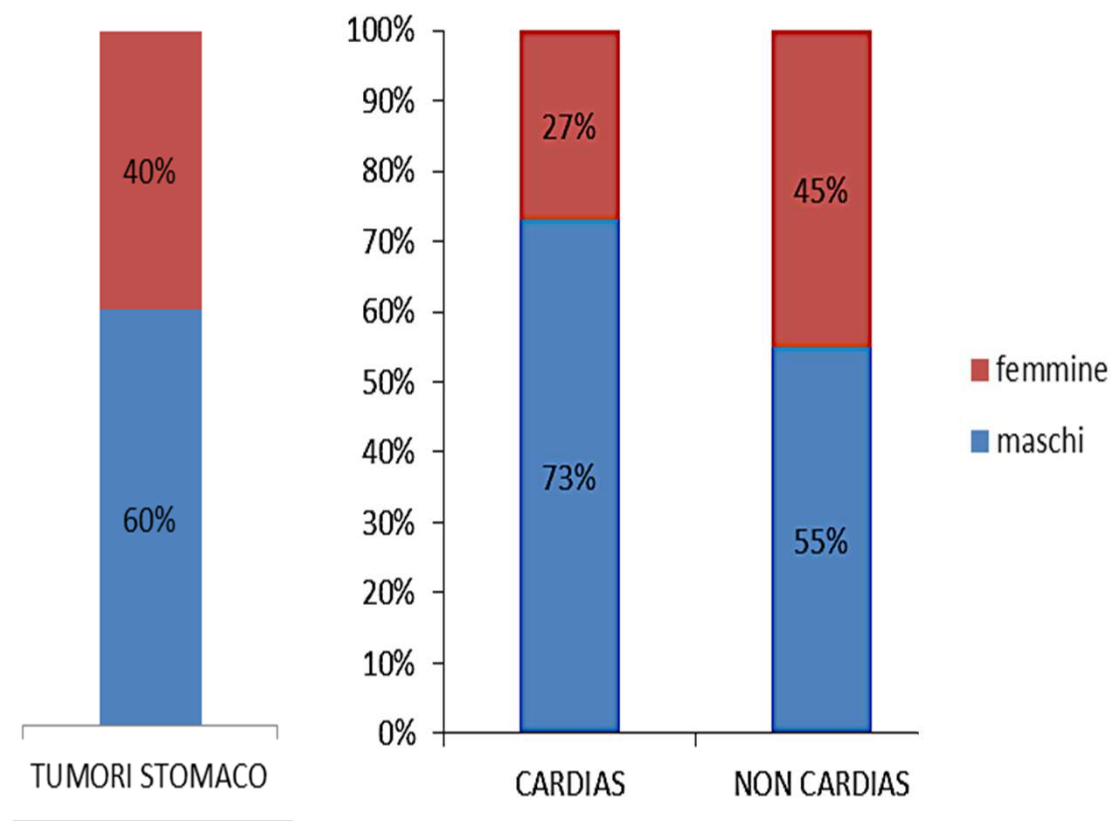

INCIDENZA DEL CANCRO GASTRICO PER SEDE CARDIAS *VERSUS* NON-CARDIAS

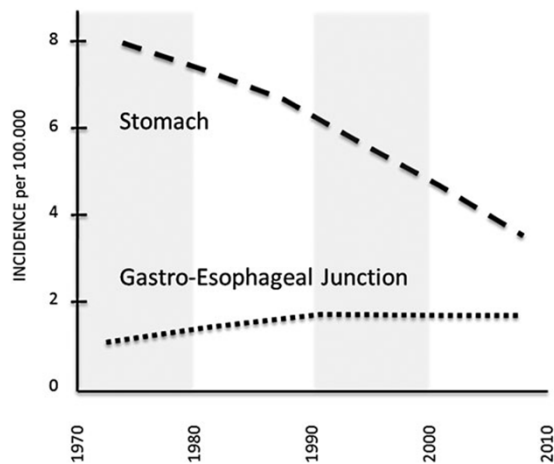

Massimo Rugge, *et al.* **Epidemiology of Gastric Cancer.**
Gastric Cancer 2016

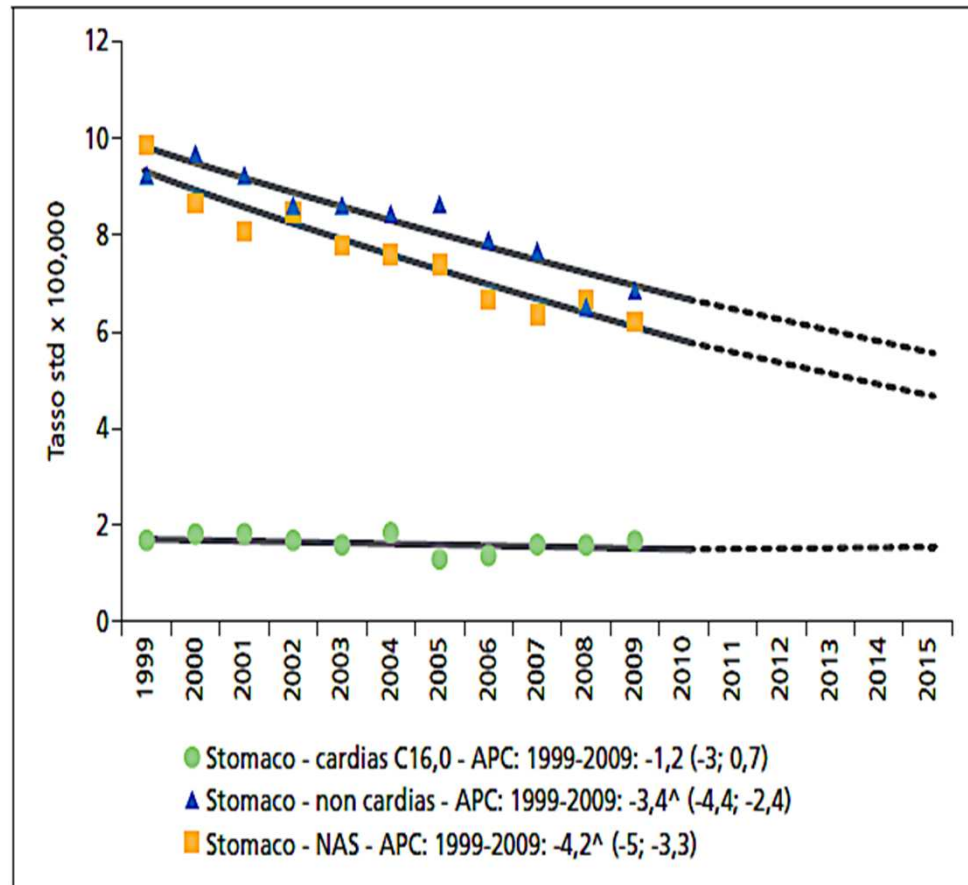



FENOTIPI ISTOLOGICI: PREVALENZA

REGISTRO TUMORI DEL VENETO: ANNI 2008-2009

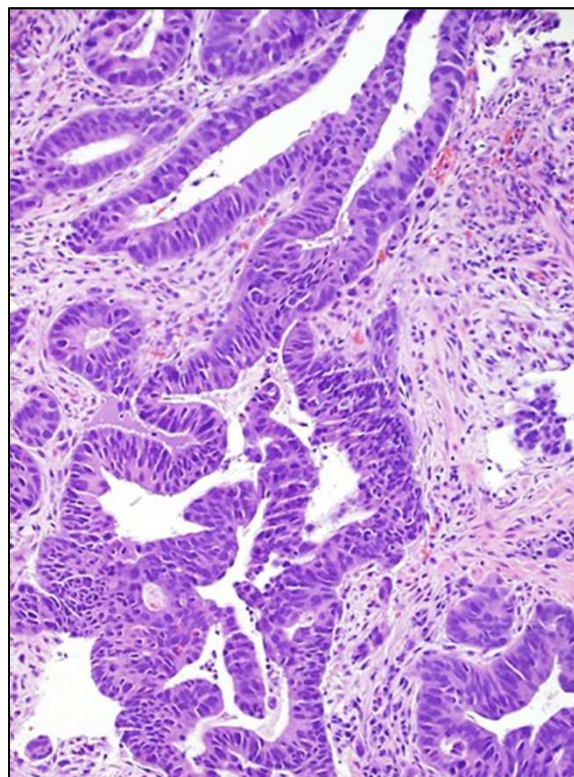

ISTOTIPO INTESTINALE

80%

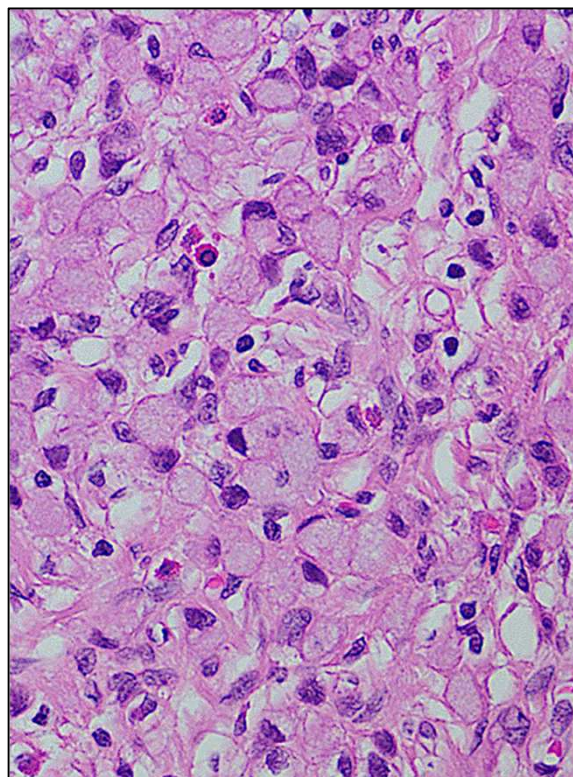

ISTOTIPO DIFFUSO

9%

ALTRI ISTOTIPI

Midollare

Neuroendocrino

Adenosquamoso

... etc...

11%





CARCINOMA GASTRICO: TREND DI INCIDENZA & FENOTIPI

REGISTRO TUMORI DEL VENETO

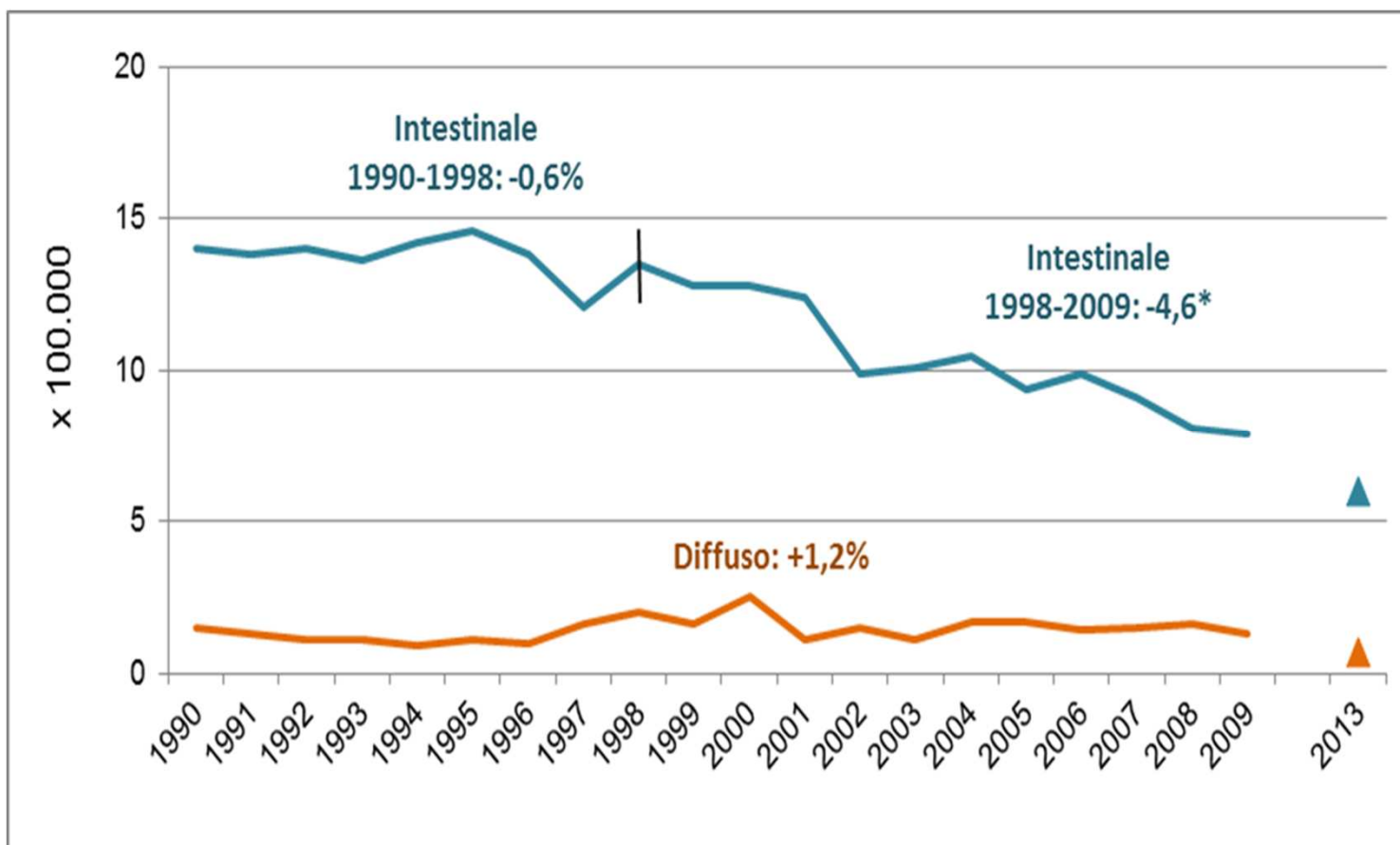

CANCRO GASTRICO: SOPRAVVIVENZA PER CLASSI DI ETÀ

REGISTRO TUMORI DEL VENETO

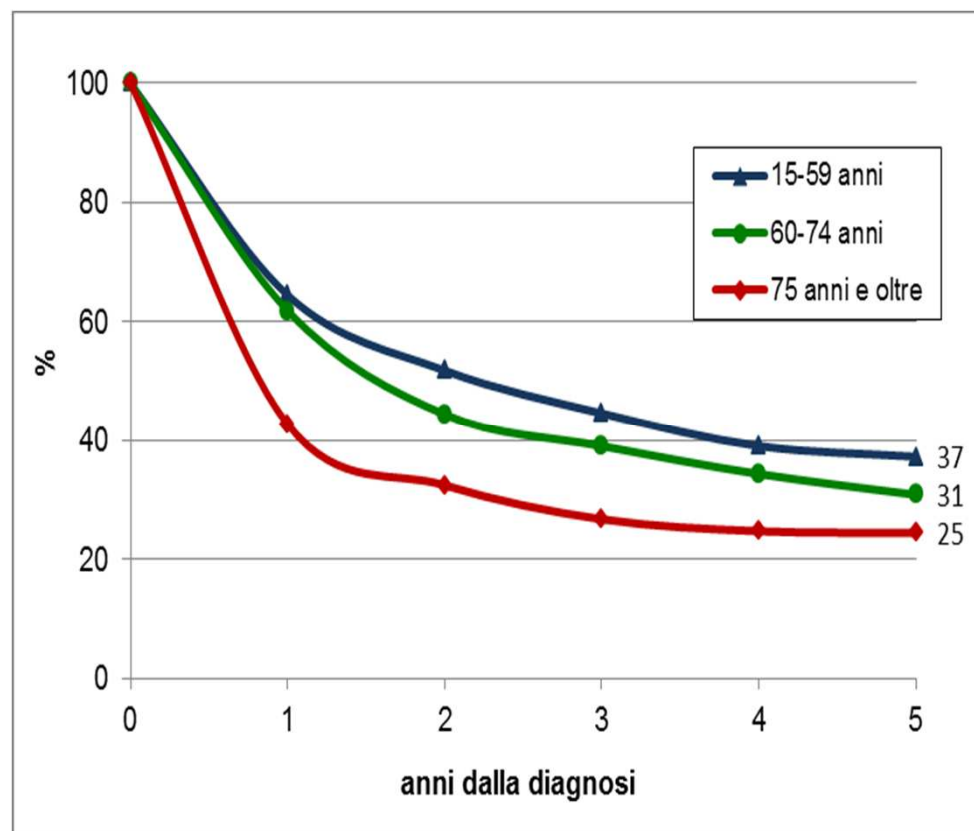
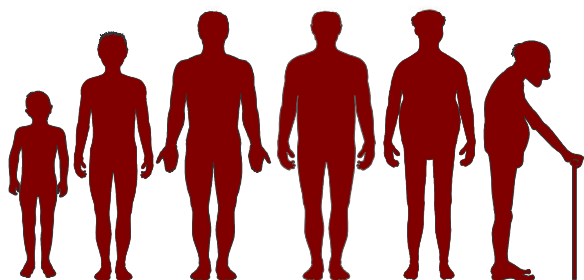

CANCRO GASTRICO: SOPRAVVIVENZA

REGISTRO TUMORI DEL VENETO

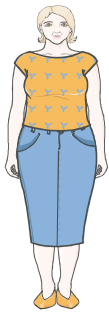

58%



46%

Sopravvivenza Condizionata
a 12 mesi dalla diagnosi

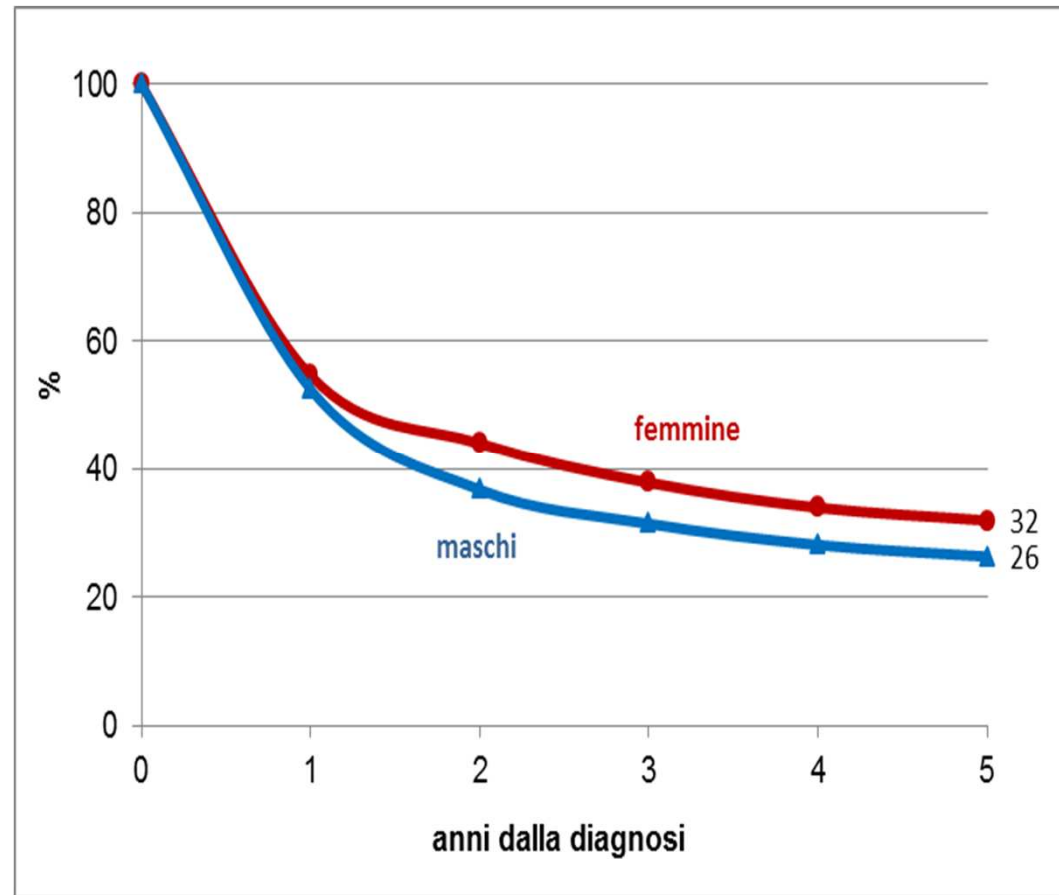

CANCRO GASTRICO TOPOGRAFIA & SOPRAVVIVENZA

REGISTRO TUMORI DEL VENETO

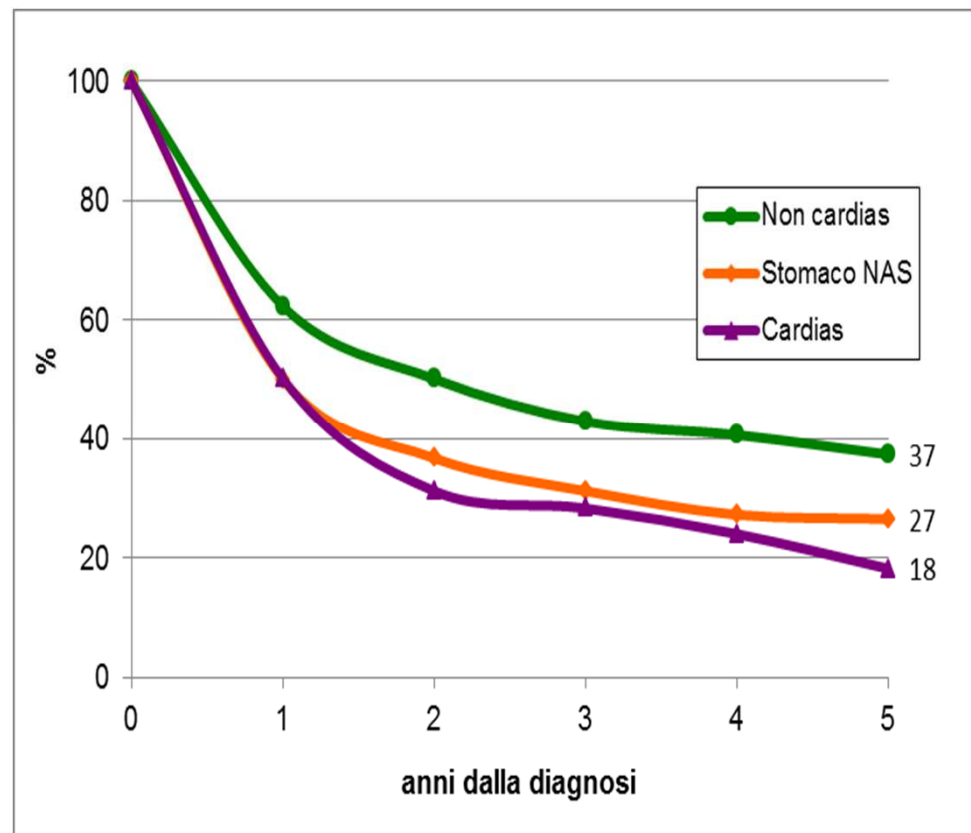
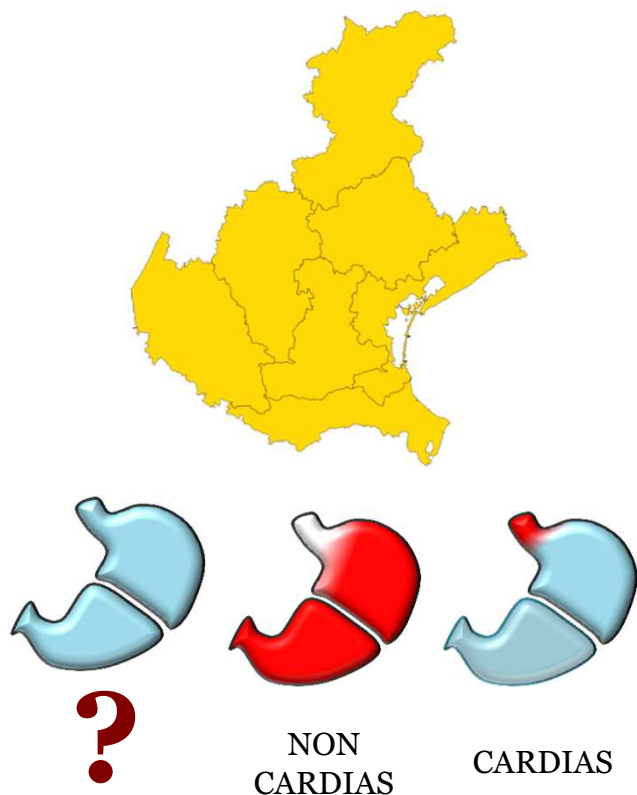

TREND DI SOPRAVVIVENZA

A 5 ANNI DALLA DIAGNOSI

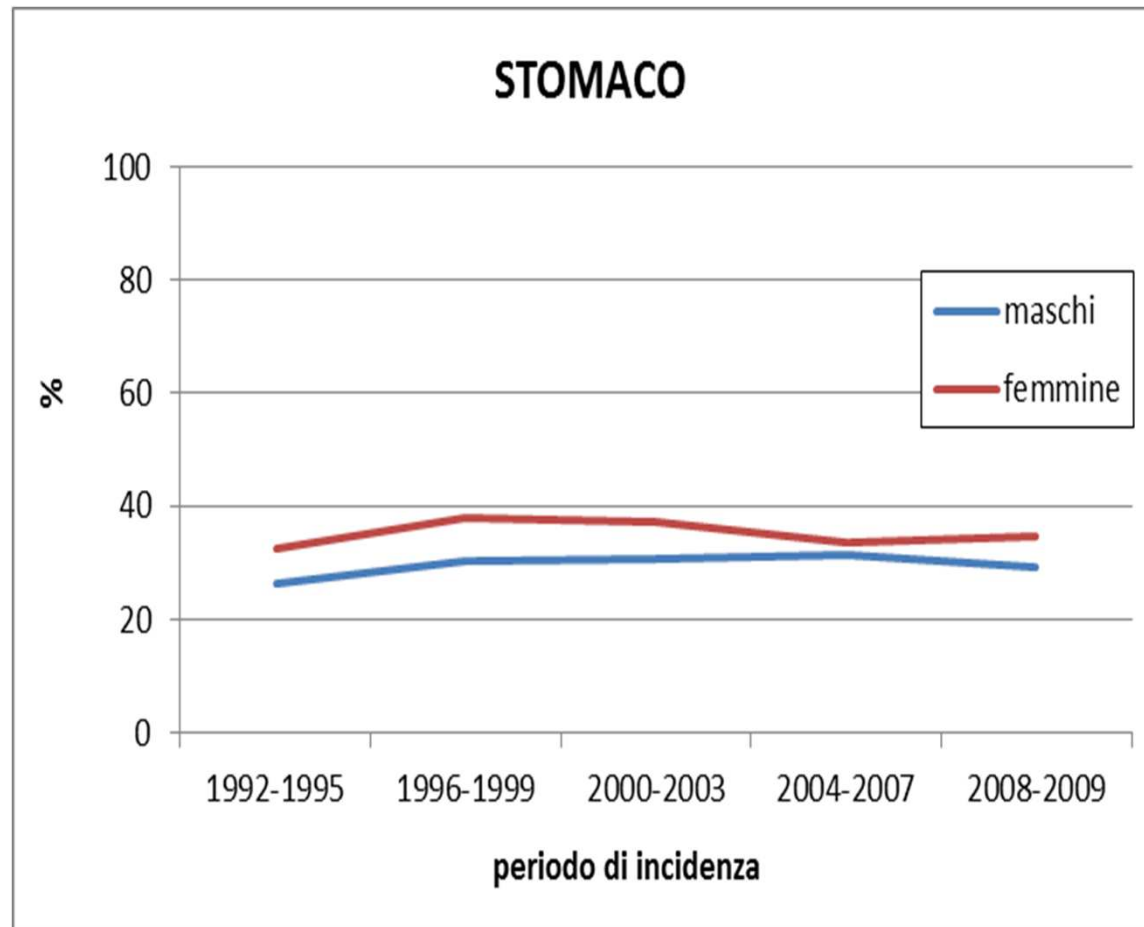

REGISTRO TUMORI DEL VENETO



RIASSUMENDO:

- ✓ Nel mondo, il CG è la *4° causa di morte per neoplasia*;
- ✓ In gran parte del mondo, le curve di *incidenza e mortalità sono sovrapposte*;
- ✓ In tutto il mondo, la *incidenza di CG è decrescente*;
- ✓ In Veneto, la incidenza del CG è *9° nei maschi e 11° nelle donne*;
- ✓ In Veneto (come nel resto del mondo) il CG *prevale nel genere maschile*;
- ✓ In Veneto, nel *2015 si stimano 989 casi di CG*;
- ✓ Tra il 1990 e il 2015, *la prognosi del CG non è significativamente migliorata*;
- ✓ *In Veneto, la registrazione epidemiologica non consente adeguate informazioni sulla sede gastrica del carcinoma.*



... grazie ai colleghi del Registro Tumori del Veneto

*Baracco M, Baracco S, Dal Cin A, Fiore AR, Greco A, Guzzinati S,
Martin G, Memo L, Monetti D, Rizzato S, Rosano A, Stocco C, Tognazzo
S, Zorzi M e Ruggie M*

...e a voi per l'attenzione!

www.registrotumoriveneto.it

