



REGIONE DEL VENETO - Assessorato alle Politiche Sanitarie  
ISTITUTO ONCOLOGICO VENETO - IRCCS  
Registro Tumori del Veneto

## **Analisi geografica dell'incidenza dei tumori nella provincia di Belluno (periodo 2001-2005) e andamenti temporali nelle ASL 1 e 2.**

### **Registro Tumori del Veneto**

Baracco M, Bovo E, Dal Cin A, Fiore AR, Greco A, Guzzinati S, Monetti D, Rosano A,  
Stocco CF, Tognazzo S e Zambon P.

## REGISTRO TUMORI DEL VENETO

### **Analisi geografica dell'incidenza dei tumori nella provincia di Belluno (periodo 2001-2005) e andamenti temporali nelle ASL 1 e 2.**

#### Indice

- 1 Materiali e metodi.
- 2 Commenti.
- 3 Rapporti standardizzati di incidenza (SIR). Provincia di Belluno. Periodo 2001-2005.
- 5 Tassi di incidenza standardizzati sulla popolazione europea x 100,000 calcolati per l'ASL 1 Belluno, l'ASL 2 Feltre e per il Registro Tumori del Veneto. Periodo 2001-2005. Tutte le sedi esclusa pelle.
- 6 Tassi di incidenza standardizzati sulla popolazione europea x 100,000 calcolati per l'ASL 1 Belluno, l'ASL 2 Feltre e il Registro Tumori del Veneto. Periodo 2001-2005. Le sedi più frequenti. Maschi.
- 7 Tassi di incidenza standardizzati sulla popolazione europea x 100,000 calcolati per l'ASL 1 Belluno, l'ASL 2 Feltre e il Registro Tumori del Veneto. Periodo 2001-2005. Le sedi più frequenti. Femmine.
- 8 Mappe degli EBR comunali per le sedi più frequenti e per sesso. Incidenza di riferimento: la Provincia di Belluno. Periodo 2001-2005.
- 15 Analisi dell'andamento temporale dell'incidenza per le sedi più frequenti e per sesso. ASL 1 Belluno, ASL 2 Feltre e Registro Tumori del Veneto. Periodo 1990-2005.
- 24 Appendice: numero di casi osservati, valore degli EBR comunali e dei relativi intervalli di confidenza al 95%.
- 40 Bibliografia.

*Chiunque è autorizzato per fini informativi, di studio o didattici a utilizzare e duplicare i contenuti di questa pubblicazione purché sia citata la fonte:*

*Registro Tumori del Veneto  
Istituto Oncologico Veneto - IRCCS  
Regione del Veneto - Assessorato alle Politiche Sanitarie*

## Materiali e metodi

Lo studio analizza l'incidenza dei tumori nella provincia di Belluno nel periodo 2001-2005 (popolazione di 209.550 residenti al censimento 2001). L'analisi considera le neoplasie più frequenti nei due sessi: il totale dei tumori (esclusi i tumori non melanotici della pelle), la cavità orale, l'esofago, lo stomaco, il colon retto, il fegato, il pancreas, il polmone, la cute melanomi, la mammella femminile, l'utero, la prostata, il rene e altri organi urinari, la vescica e i linfomi non Hodgkin.

Sono presentati dapprima i Rapporti Standardizzati di incidenza (SIR) che confrontano l'incidenza dell'intera provincia con quella della popolazione coperta dal Registro Tumori del Veneto, circa il 50% della Regione Veneto.

Sono riportati inoltre i grafici a barre dei Tassi di incidenza standardizzati sulla popolazione europea per le sedi selezionate delle due ASL (Belluno e Feltre) e del Registro.

La seconda parte dello studio analizza l'incidenza delle neoplasie nei 69 comuni confrontandola con quella dell'intera provincia. Le stime sono state calcolate per il periodo 2001-2005 applicando come tecnica di lisciamento il modello gerarchico bayesiano di Besag, York e Mollié (1991) (1-6) che ci ha permesso di calcolare i Rischi Relativi di incidenza (EBR).

L'approccio bayesiano permette di ottenere stime del rischio area-specifiche stabili, traendo informazioni dalle aree circostanti. Il valore del rischio è significativo al livello di fiducia del 95% se il relativo intervallo di confidenza non contiene il valore 1.00.

I valori degli EBR sono rappresentati in mappe in cui le gradazioni del colore indicano livelli diversi di incidenza; la gradazione più scura indica il livello più alto di incidenza. Sono state utilizzate 5 categorie di incidenza: EBR inferiore a 0.90, EBR compreso tra 0.90 e 0.98, tra 0.98 e 1.02, tra 1.02 e 1.10 ed EBR uguale o superiore a 1.10. Negli intervalli è compreso l'estremo inferiore ed escluso quello superiore.

Nelle tabelle in allegato sono riportati per ciascun comune il numero di casi osservati, i valori degli EBR e i relativi intervalli di confidenza al 95%.

Nella terza parte dello studio è analizzato l'andamento temporale dell'incidenza dal 1990 al 2005 per il totale dei tumori e per le sedi tumorali a più alta incidenza o che mostrano un evidente pattern spaziale: cavità orale, colon retto, fegato, pancreas, polmone, cute melanomi, vescica e per i maschi anche l'esofago. Nei grafici sono rappresentati i Tassi standardizzati sulla popolazione europea dei 4 periodi (1990-1993, 1994-1997, 1998-2001, 2002-2005) per le 2 ASL e per il Registro. A fianco a ciascun grafico è riportata la stima della variazione annua percentuale (APC): l'aumento dell'incidenza è significativo quando entrambi i limiti di confidenza sono superiori al valore 0, viceversa la diminuzione è significativa quando entrambi i limiti sono inferiori al valore 0. L'indicatore APC è stato calcolato applicando l'analisi "joinpoint" (7).

## Commenti

La Provincia di Belluno mostra nel suo complesso un'incidenza di neoplasie superiore alla media regionale; tuttavia, rispetto alla precedente analisi relativa ai dati 1998-2002 si osserva una riduzione della differenza di rischio in entrambi i sessi, che resta statisticamente significativa solo nei maschi.

I tumori della cavità orale, esofago, fegato e pancreas mostrano nei maschi un'incidenza significativamente superiore alla media, mentre nelle donne le sedi in eccesso sono fegato, polmone e melanoma della cute (tabelle 1,2).

Nella suddivisione del territorio in ASL, si osserva che l'eccesso di incidenza è dato, per quasi tutte le sedi, dall'ASL 2 sia nei maschi che nelle femmine (figure 1-3).

Nelle figure 4-10 viene rappresentata la distribuzione spaziale dell'incidenza su base comunale: si nota un'aggregazione territoriale sia per il totale tumori che per sedi specifiche.

Per i maschi si osserva una maggiore incidenza per il totale dei tumori nella zona del Feltrino e nei comuni limitrofi del Bellunese con eccessi significativi a Fonzaso e Lamon e deficit significativo a Cortina d'Ampezzo. Analizzando le singole sedi tumorali si osserva un'aggregazione spaziale nel Feltrino e nella parte confinante del Bellunese per i tumori dell'esofago, stomaco, colon retto, prostata, rene e per quello del polmone per il quale si segnala un eccesso significativo di incidenza nel comune di Lamon e un deficit nel comune di Cortina d'Ampezzo. Per la vescica la parte nord della provincia e parzialmente il Feltrino sono le zone più a rischio. Non mostrano particolari aggregazioni territoriali il tumore della cavità orale, del fegato, del pancreas, della cute melanomi e i Linfomi non Hodgkin.

Nelle donne le differenze per il totale tumori sono più contenute in quanto nessun comune ha valori di EBR superiori a 1.10 o inferiori a 0.90. La zona a maggior incidenza è quella del Feltrino. Nell'analisi per sede specifica si osserva per la cavità orale un'aggregazione spaziale nel Feltrino, Bellunese e Alpago; per l'esofago nel Feltrino e nel Comelico. Per lo stomaco ed il colon retto le differenze di incidenza sono più contenute pur indicando nel Feltrino e parte del Bellunese la zona a maggior rischio; per il fegato l'incidenza maggiore è nella parte nord della provincia. Per pancreas, polmone, cute melanomi, mammella e Linfomi non Hodgkin non si rilevano aggregazioni spaziali mentre l'Alpago è a maggior incidenza di cancro dell'utero e del rene e nuovamente il Feltrino per la vescica.

Nei grafici a seguire (figure 11-19) sono analizzati gli andamenti dei tassi standardizzati di incidenza per le due ASL della provincia per il totale tumori e per le sedi risultate in eccesso significativo nell'uno o nell'altro sesso.

Nei maschi per il totale tumori nell'ASL 1 c'è una decrescita significativa analogamente a quanto si osserva per la media regionale mentre l'incidenza è stabile nell'ASL di Feltre. Delle quattro sedi che nei maschi mostrano un eccesso significativo di incidenza rispetto alla media regionale (cavità orale, esofago, fegato e pancreas), la prima decresce in maniera importante nei maschi in entrambe le ASL; il tumore dell'esofago decresce in maniera significativa a Belluno ma non a Feltre; per il tumore del fegato e del pancreas gli andamenti che si osservano non presentano variazioni significative, tuttavia per il fegato tende ad allargarsi la differenza tra media regionale e i valori osservati nelle 2 ASL. L'incidenza del polmone decresce come nel resto della regione.

Nelle donne l'incidenza complessiva aumenta di circa l'1% all'anno nell'ASL di Belluno, mentre nell'ASL di Feltre l'andamento non è costante e dopo un primo periodo di rapido incremento si stabilizza a livelli molto più bassi. Le sedi che mostrano un eccesso significativo di incidenza sono fegato, polmone e melanomi della cute. Per il fegato le variazioni temporali non sono significative, tuttavia si osserva un incremento nelle due ASL e soprattutto in quella di Belluno, mentre nel resto del Registro l'incidenza tende a decrescere. Il polmone, che nella media regionale è stabile, cresce sia nell'ASL di Belluno che in quella di Feltre e in quest'ultima in maniera significativa. L'incidenza dei melanomi della cute mostra un aumento che è significativo a Feltre, analogamente a quanto si osserva nella media di Registro.

**Tabella 1 Rapporti Standardizzati di incidenza (SIR). Provincia di Belluno. Periodo 2001-2005. Maschi.**

Sono riportati i dati relativi al totale dei tumori (esclusa pelle), alle sedi più frequenti e alle altre sedi accorpate. Il confronto è stato effettuato utilizzando il tasso medio di incidenza rilevato nell'area coperta dal Registro Tumori del Veneto.

ICD-X	Sede	Osservati <sup>1</sup>	Attesi <sup>2</sup>	SIR	IC al 95%
C00-96 but C44	Totale escluso pelle (C44)**	4,134	3,932	<b>105.1</b>	<b>(102.0-108.4)</b>
C00-14	Cavità orale**	198	131	<b>151.2</b>	<b>(130.9-173.8)</b>
C15	Esofago**	92	65	<b>140.5</b>	<b>(113.3-172.3)</b>
C16	Stomaco	164	150	109.1	(93.1-127.2)
C18-21	Colon retto	486	498	97.6	(89.1-106.6)
C22	Fegato**	258	180	<b>143.1</b>	<b>(126.1-161.6)</b>
C25	Pancreas**	138	115	<b>119.8</b>	<b>(100.6-141.5)</b>
C32	Laringe	109	92	119.1	(97.8-143.6)
C33-34	Polmone	613	624	98.3	(90.7-106.4)
C61	Prostata	817	820	99.6	(92.9-106.7)
C64-66, C68	Rene e altri organi urinari	141	164	86.0	(72.4-101.4)
C67	Vescica	362	333	108.7	(97.8-120.5)
C82-85, C96	Linfomi non Hodgkin	128	126	101.4	(84.6-120.6)
	<i>Altre sedi</i>	628	634	99.1	(91.5-107.1)

**SIR - MASCHI -**

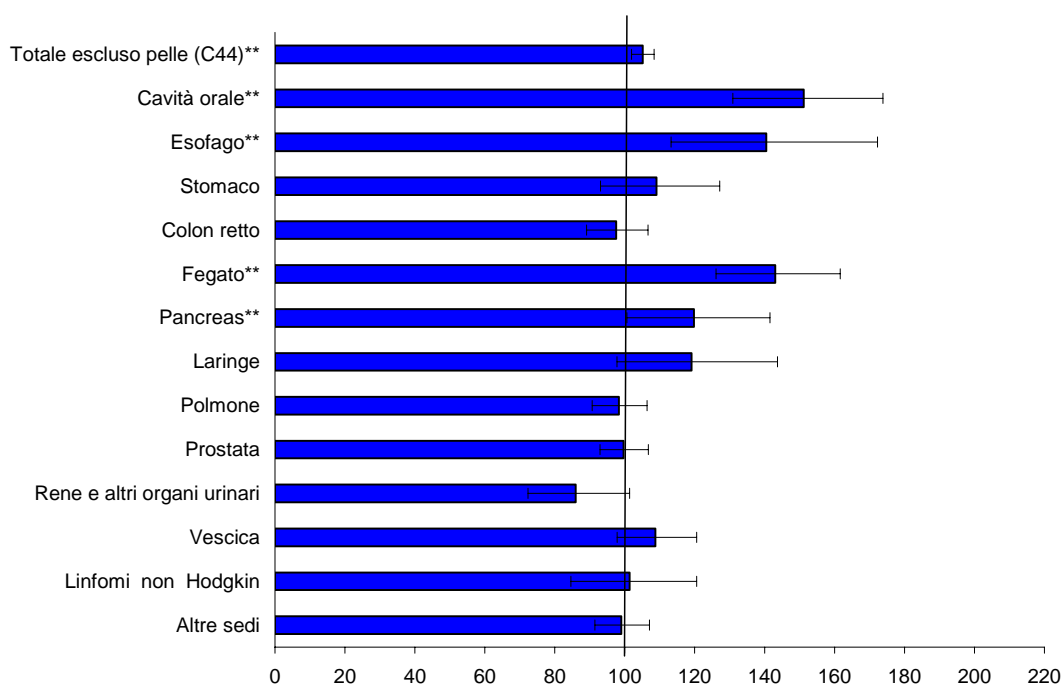

Registro Tumori del Veneto

<sup>1</sup> n° di casi osservati nella provincia di Belluno. Periodo 2001-2005.

<sup>2</sup> n° di casi attesi nella provincia di Belluno. Periodo 2001-2005.

\*\* incidenza statisticamente superiore a quella dell'intera area coperta dal Registro Tumori del Veneto.

**Tabella 2 Rapporti Standardizzati di incidenza (SIR). Provincia di Belluno. Periodo 2001-2005. Femmine.**

Sono riportati i dati relativi al totale dei tumori (esclusa pelle), alle sedi più frequenti e alle altre sedi accorpate. Il confronto è stato effettuato utilizzando il tasso medio di incidenza rilevato nell'area coperta dal Registro Tumori del Veneto.

ICD-X	Sede	Osservati <sup>1</sup>	Attesi <sup>2</sup>	SIR	IC al 95%
C00-96 but C44	Totale escluso pelle (C44)	3,427	3,372	101.6	(98.3-105.1)
C16	Stomaco	138	116	118.9	(99.8-140.4)
C18-21	Colon retto*	363	426	85.1	(76.6-94.4)
C22	Fegato**	102	82	<b>124.9</b>	<b>(101.8-151.6)</b>
C25	Pancreas	140	128	109.6	(92.2-129.3)
C33-34	Polmone**	243	212	<b>114.5</b>	<b>(100.6-129.9)</b>
C43	Cute melanomi**	120	94	<b>127.0</b>	<b>(105.3-151.9)</b>
C50	Mammella	1,008	1,000	100.8	(94.6-107.2)
C53-55	Utero	229	204	112.3	(98.2-127.8)
C56	Ovaio	100	101	99.3	(80.8-120.8)
C67	Vescica	114	94	121.0	(99.8-145.4)
C82-85, C96	Linfomi non Hodgkin	149	126	118.0	(99.8-138.5)
	Altre sedi*	721	788	91.5	(84.9-98.4)

**SIR - FEMMINE -**

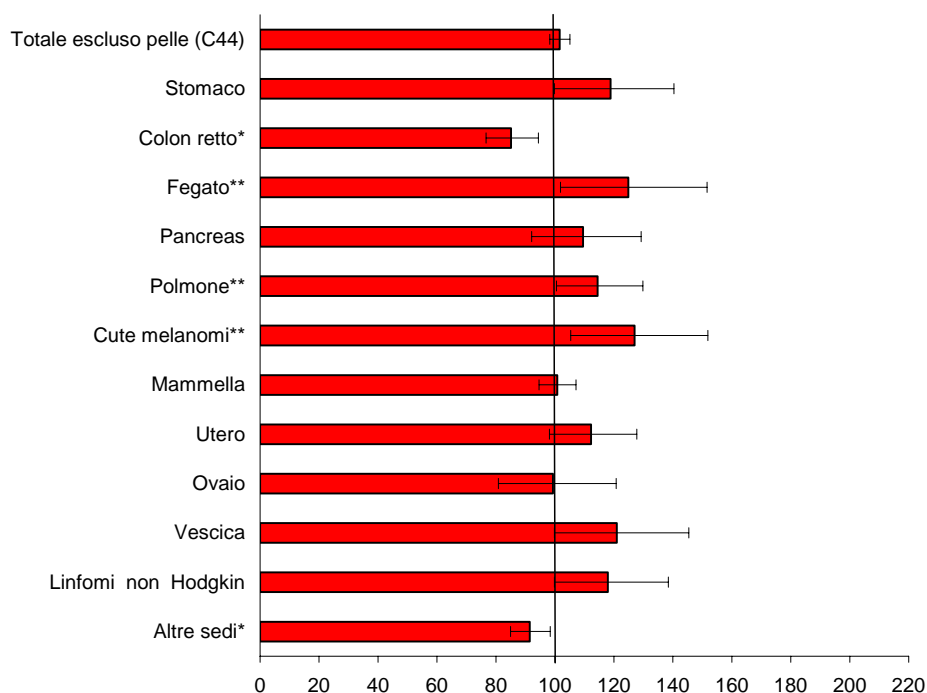

Registro Tumori del Veneto

<sup>1</sup> n° di casi osservati nella provincia di Belluno. Periodo 2001-2005.

<sup>2</sup> n° di casi attesi nella provincia di Belluno. Periodo 2001-2005.

\* incidenza statisticamente inferiore a quella dell'intera area coperta dal Registro Tumori del Veneto.

\*\* incidenza statisticamente superiore a quella dell'intera area coperta dal Registro Tumori del Veneto.

**Figura 1 Tassi di incidenza standardizzati sulla popolazione europea x 100,000. ASL 1 Belluno, ASL 2 Feltre e Registro Tumori del Veneto. Periodo 2001-2005. Tutte le sedi esclusa pelle.**

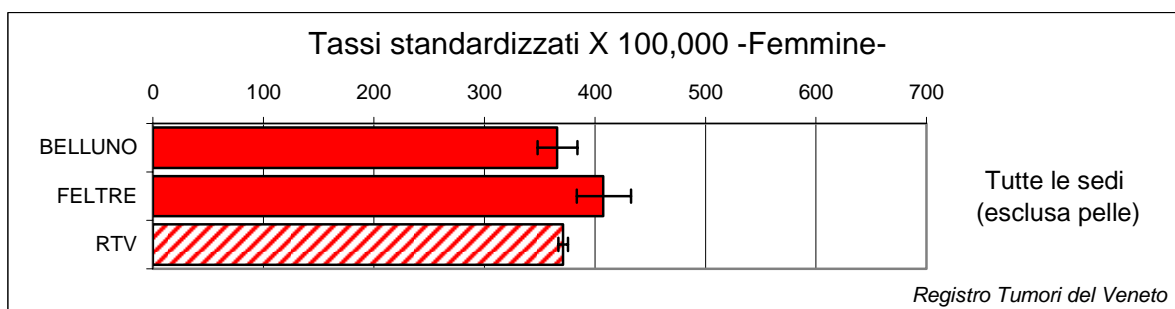
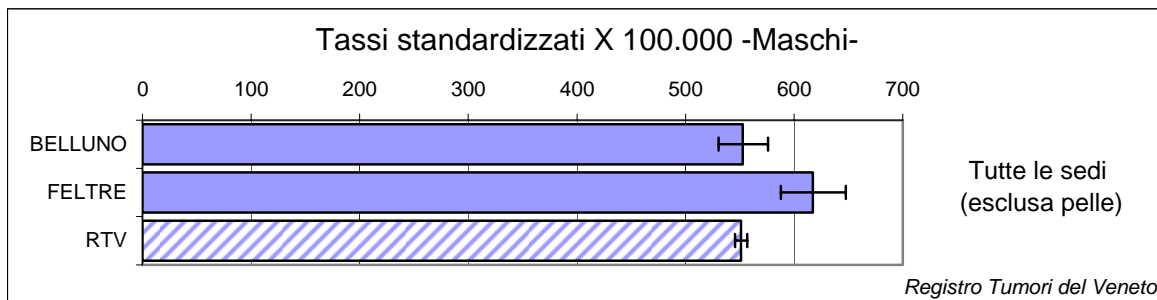

**Figura 2 Tassi di incidenza standardizzati sulla popolazione europea x 100,000. ASL 1 Belluno, ASL 2 Feltre e Registro Tumori del Veneto. Periodo 2001-2005. Le sedi più frequenti. Maschi.**

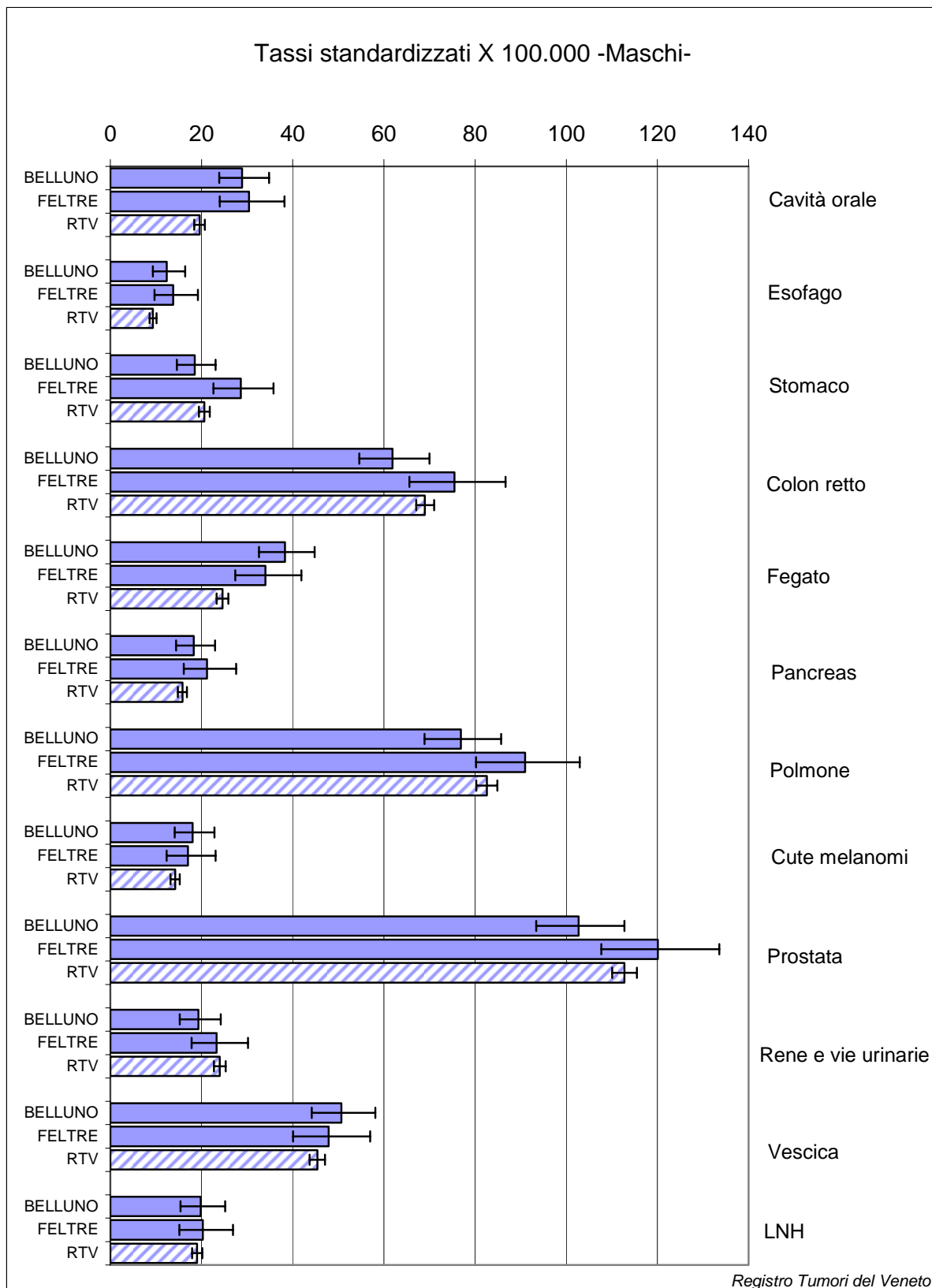



**Figura 3 Tassi di incidenza standardizzati sulla popolazione europea x 100,000. ASL 1 Belluno, ASL 2 Feltre e Registro Tumori del Veneto. Periodo 2001-2005. Le sedi più frequenti. Femmine.**

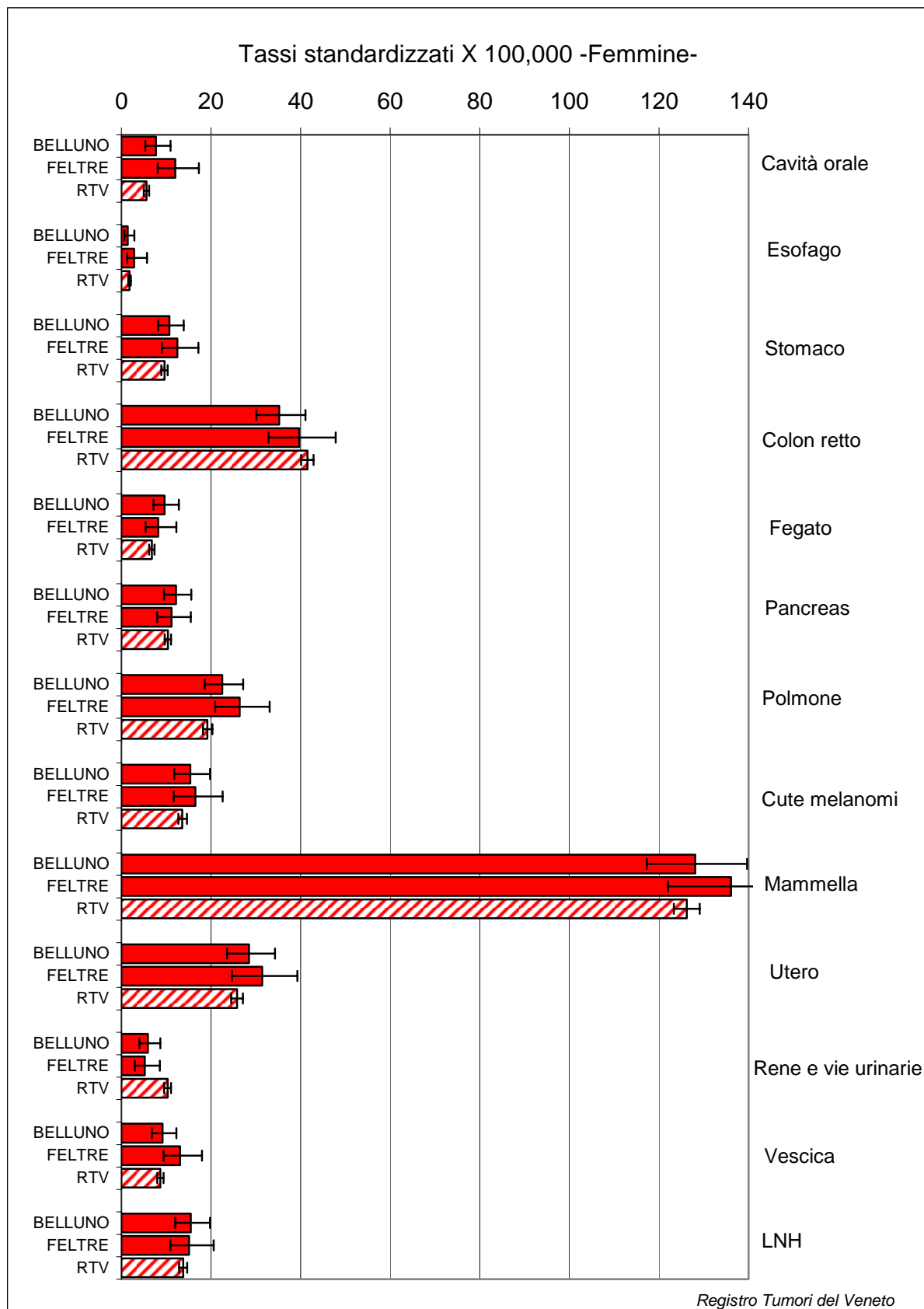

**Figura 4 EBR comunali. Provincia di Belluno. Periodo 2001-2005.**

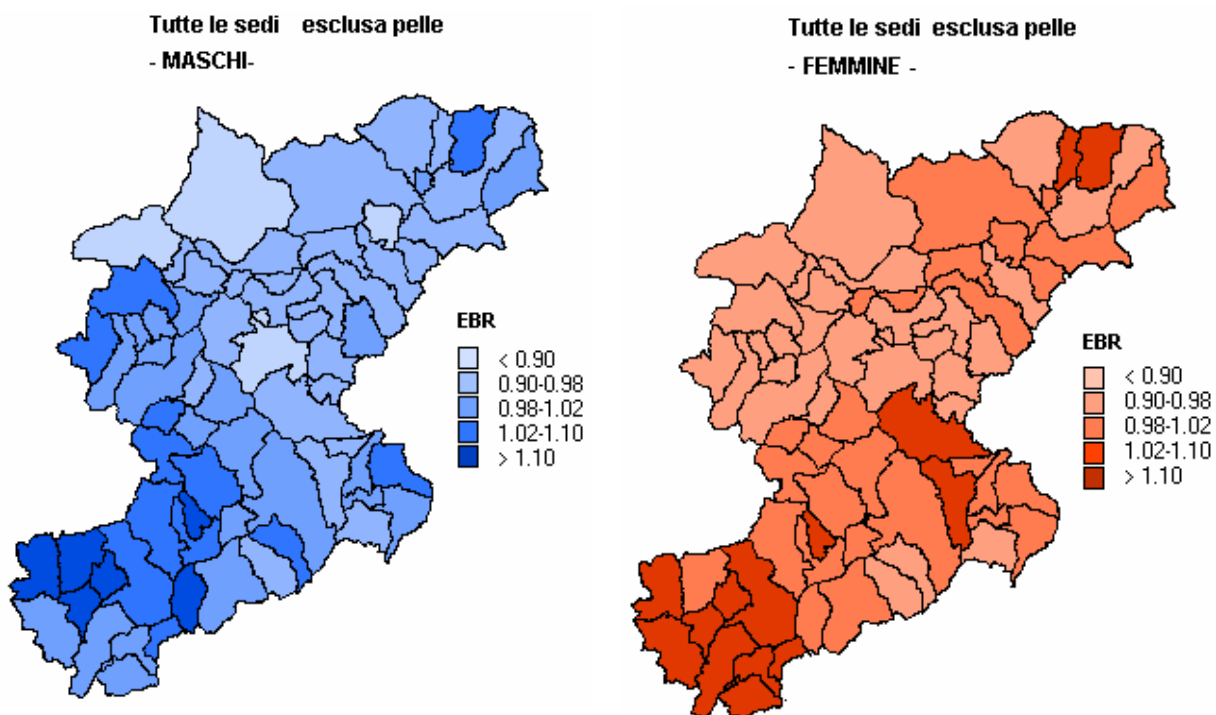

Incidenza significativamente superiore a quella provinciale nei maschi per i comuni di Fonzaso e Lamon. Deficit significativo di incidenza nei maschi nel comune di Cortina d'Ampezzo.



Figura 5 EBR comunali. Provincia di Belluno. Periodo 2001-2005.



Figura 6 EBR comunali. Provincia di Belluno. Periodo 2001-2005.

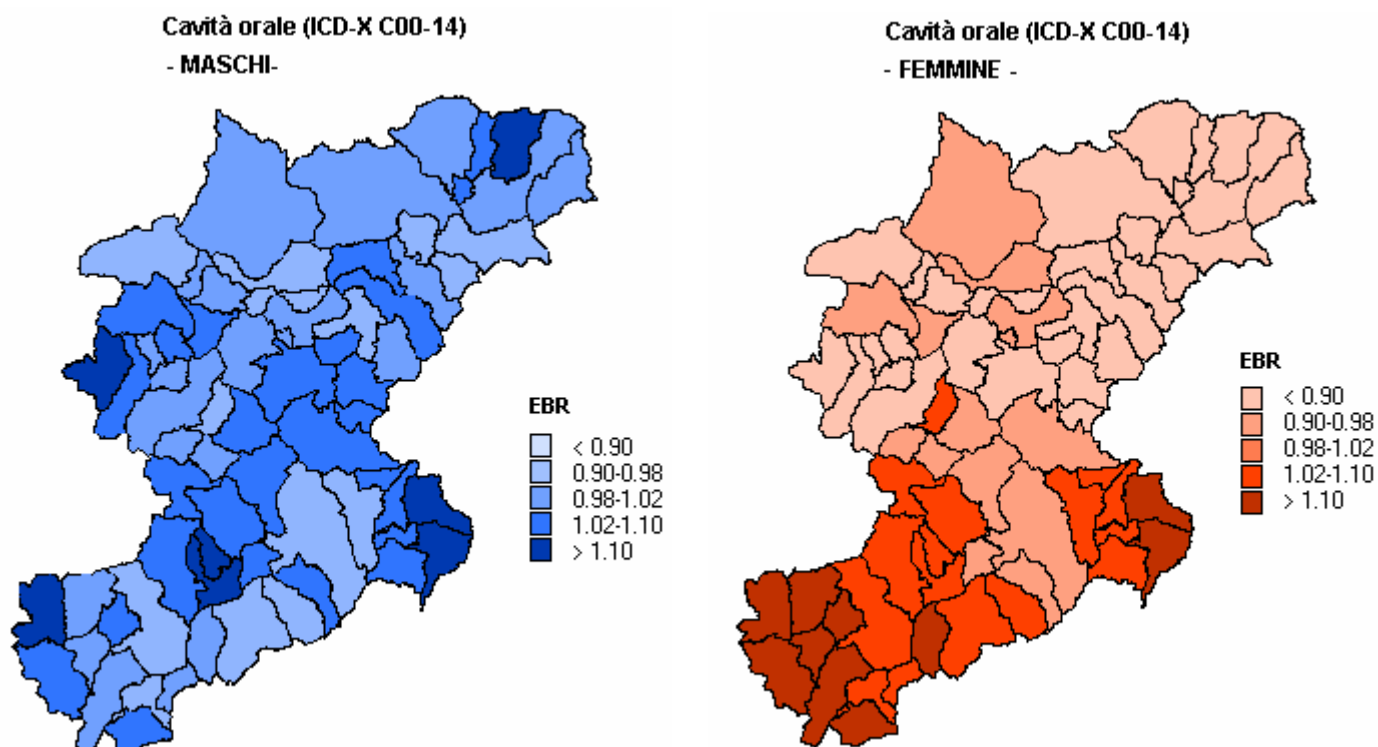

Figura 7 EBR comunali. Provincia di Belluno. Periodo 2001-2005.

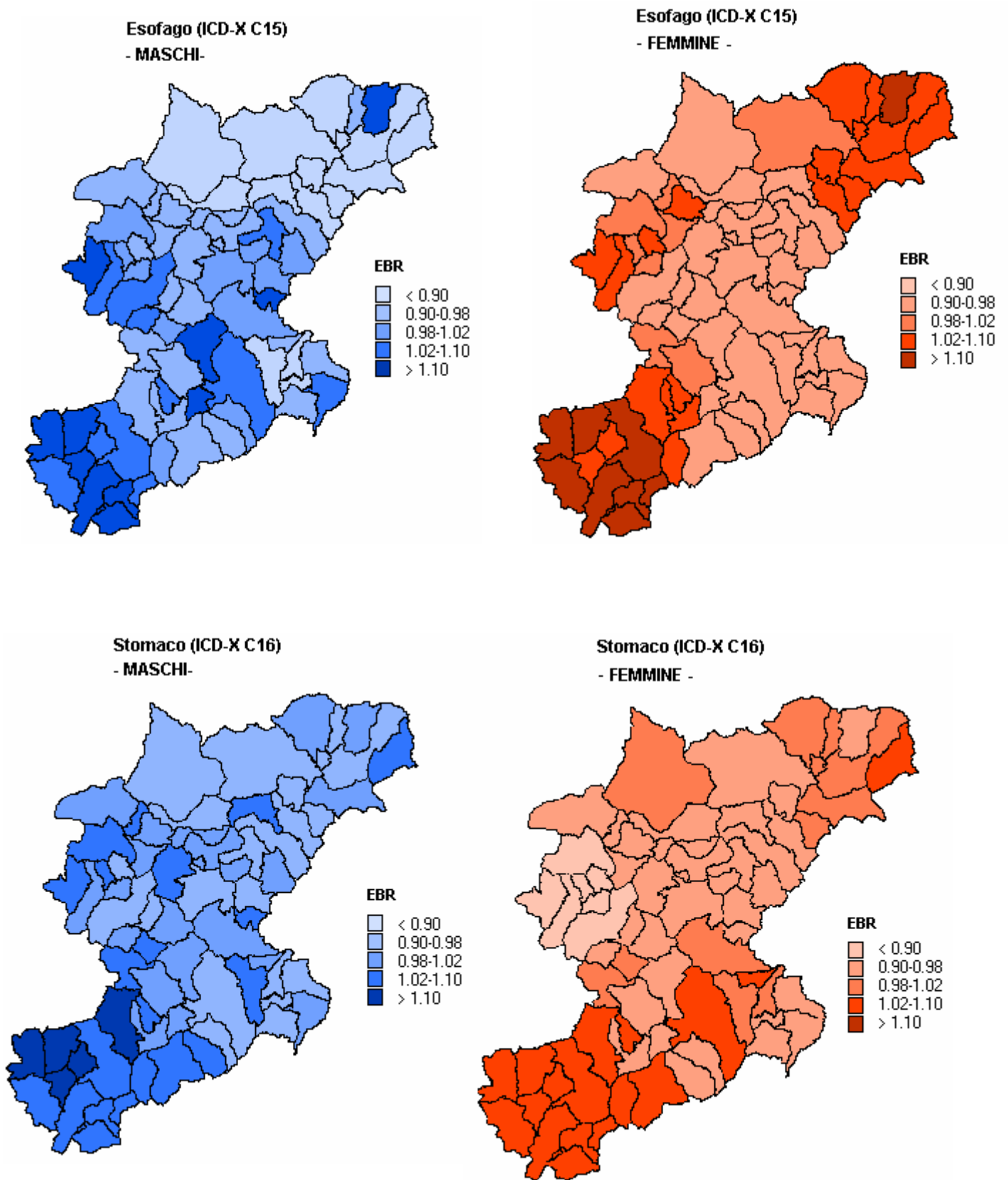

Incidenza significativamente superiore a quella provinciale nei maschi nel comune di Lamon.  
 Deficit significativo di incidenza nei maschi nel comune di Cortina d'Ampezzo.

Figura 8 EBR comunali. Provincia di Belluno. Periodo 2001-2005.

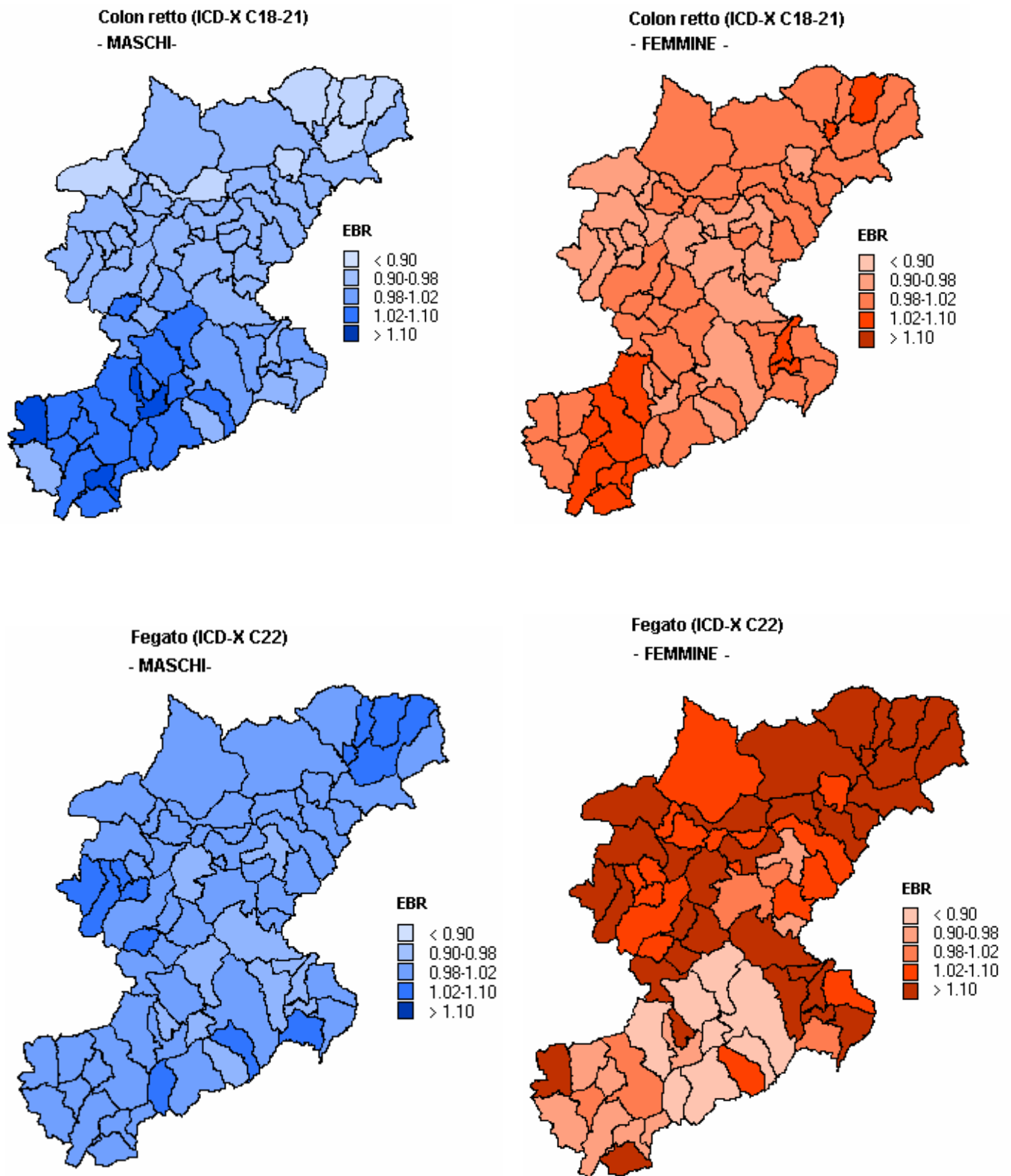
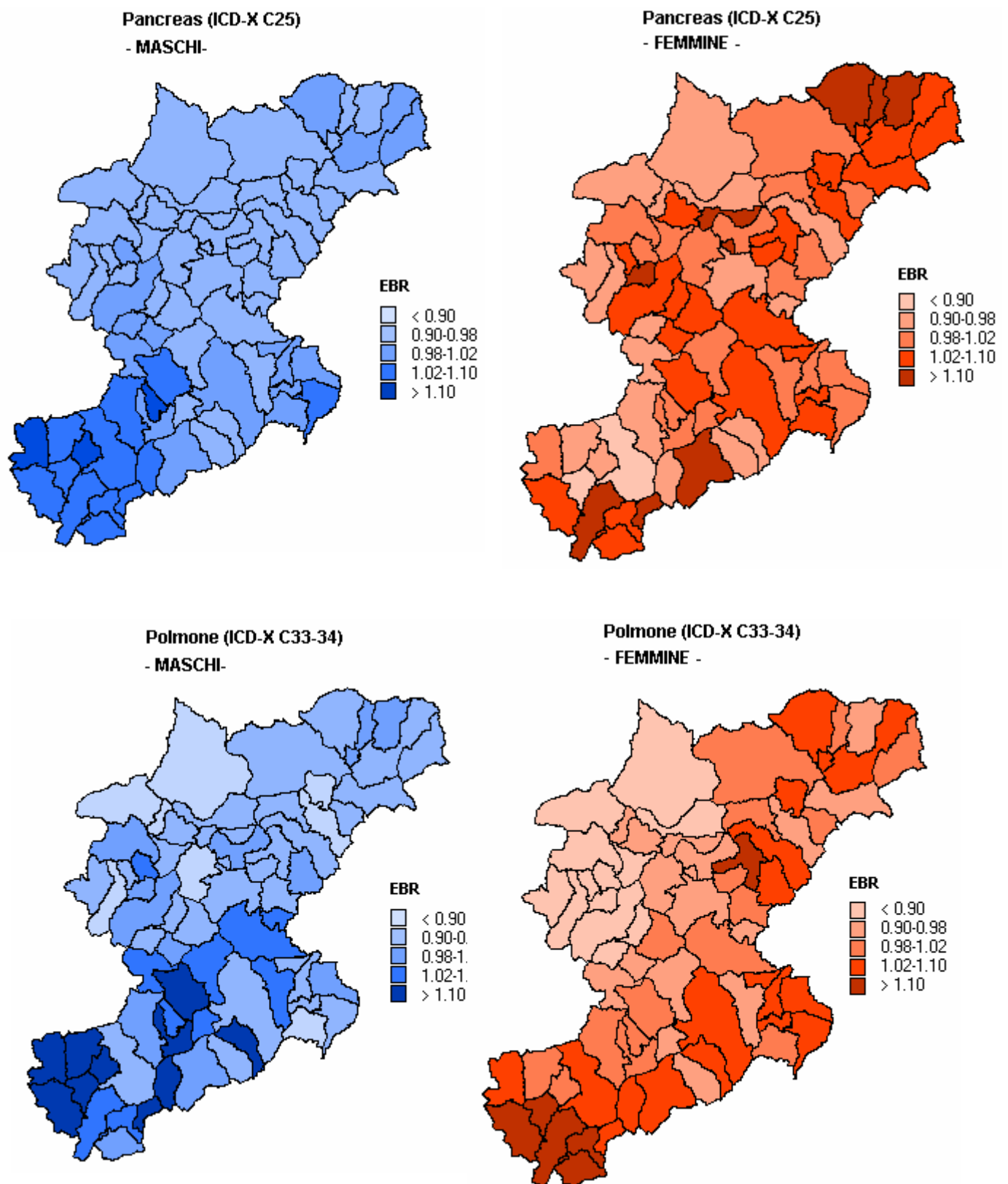

Figura 9 EBR comunali. Provincia di Belluno. Periodo 2001-2005.



Figura 10 EBR comunali. Provincia di Belluno. Periodo 2001-2005.



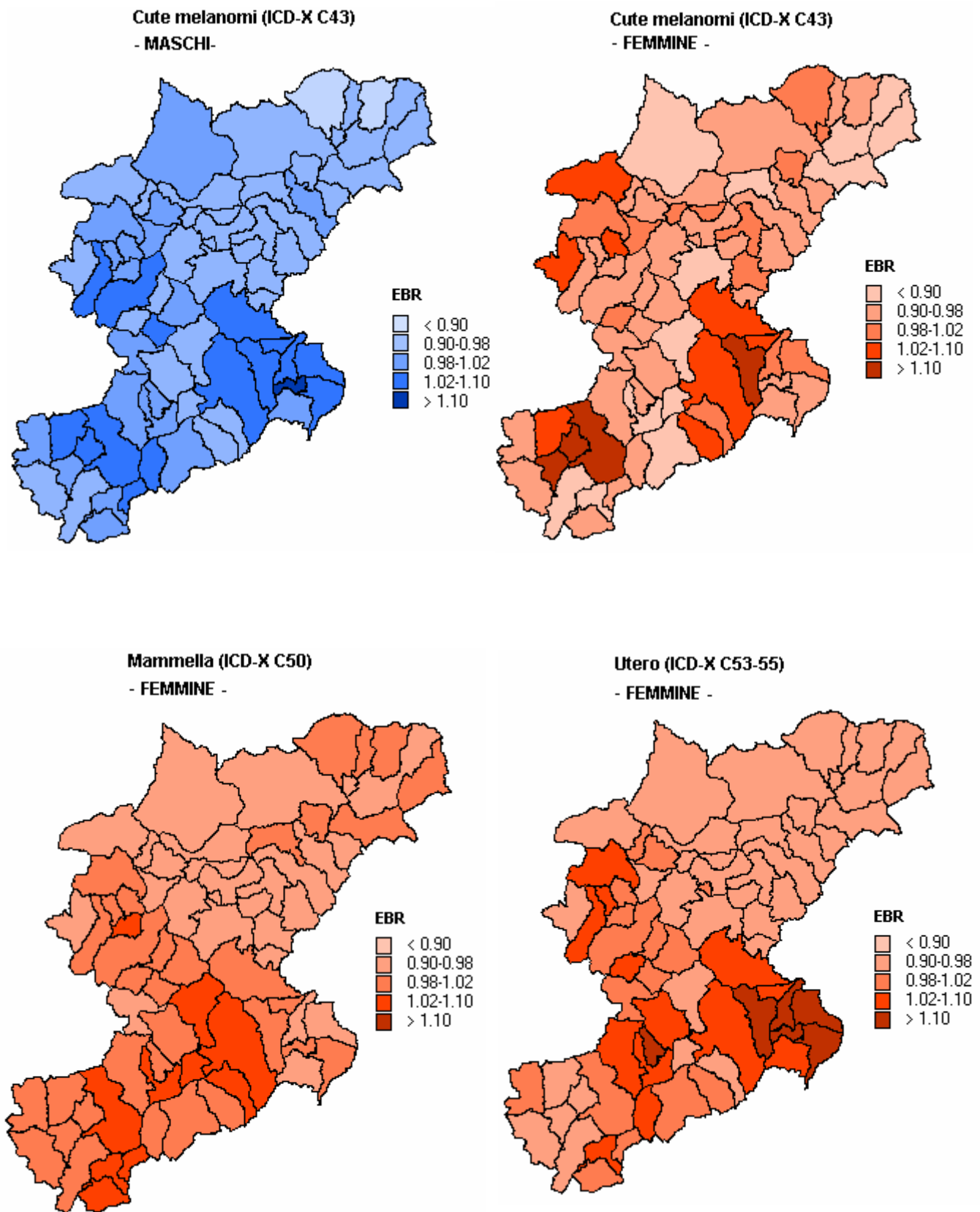

**Figura 11 Andamento del tasso di incidenza standardizzato sulla popolazione europea. Periodo 1990-2005. ASL1 Belluno, ASL 2 Feltre e RTV.**

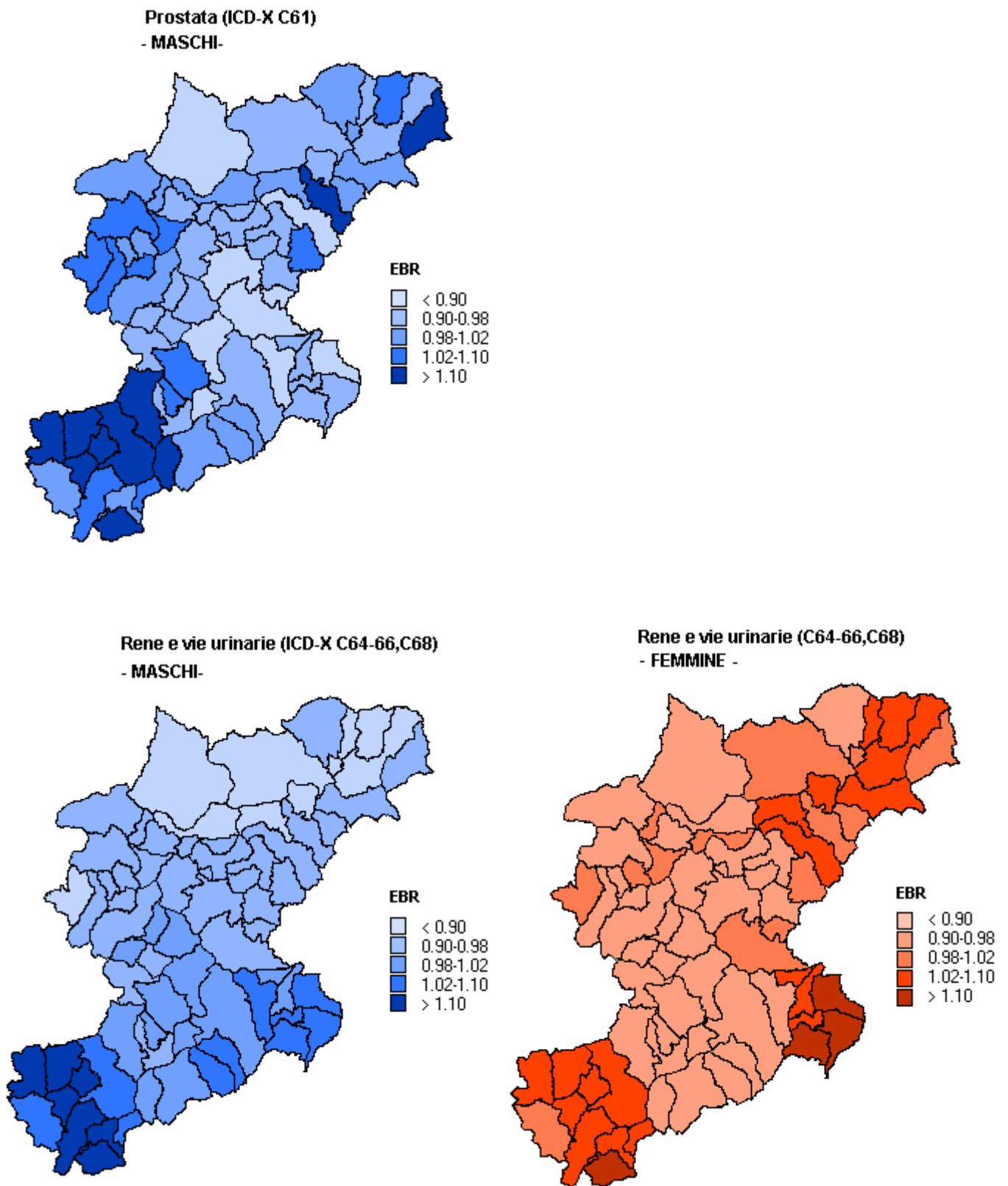
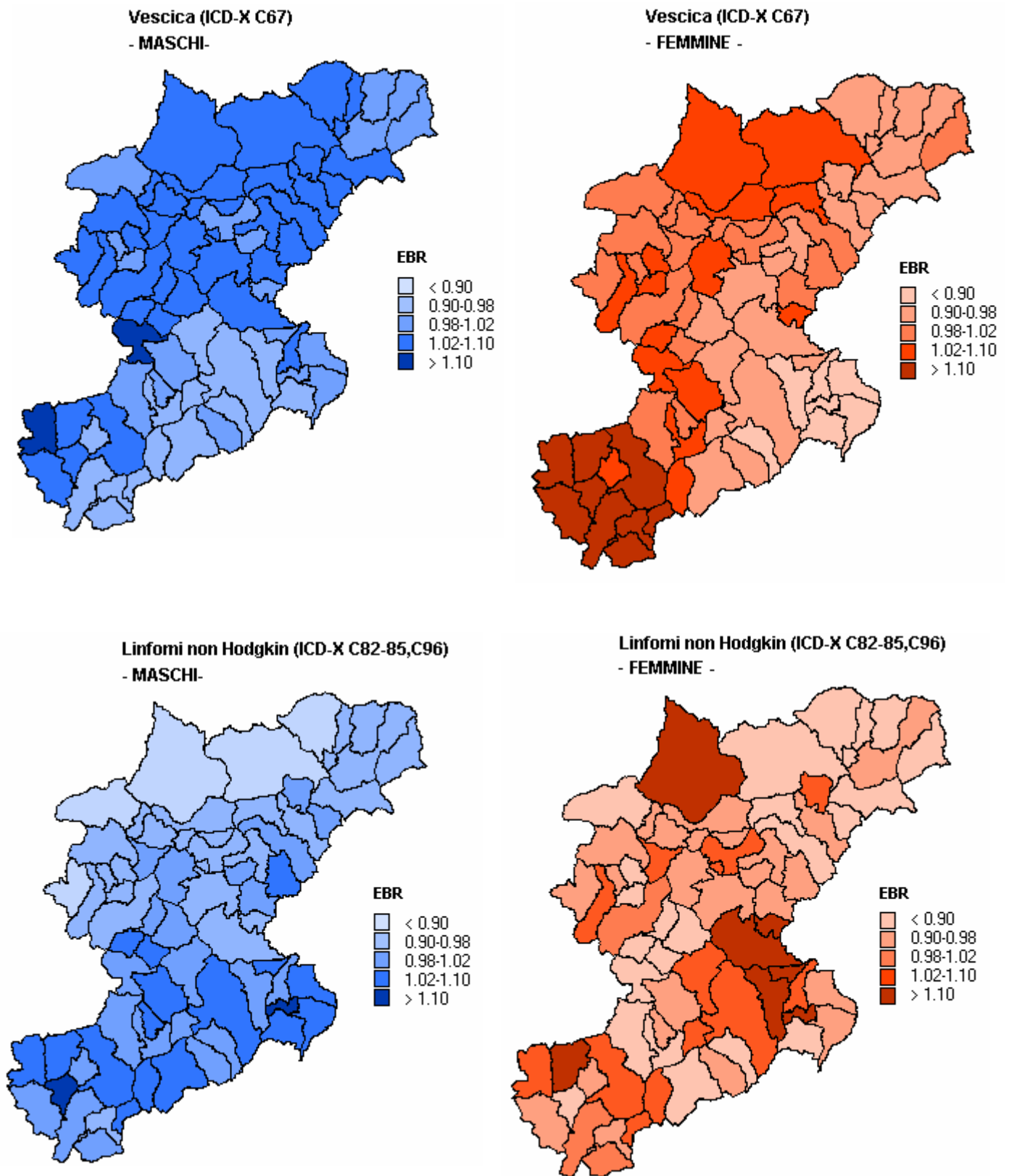
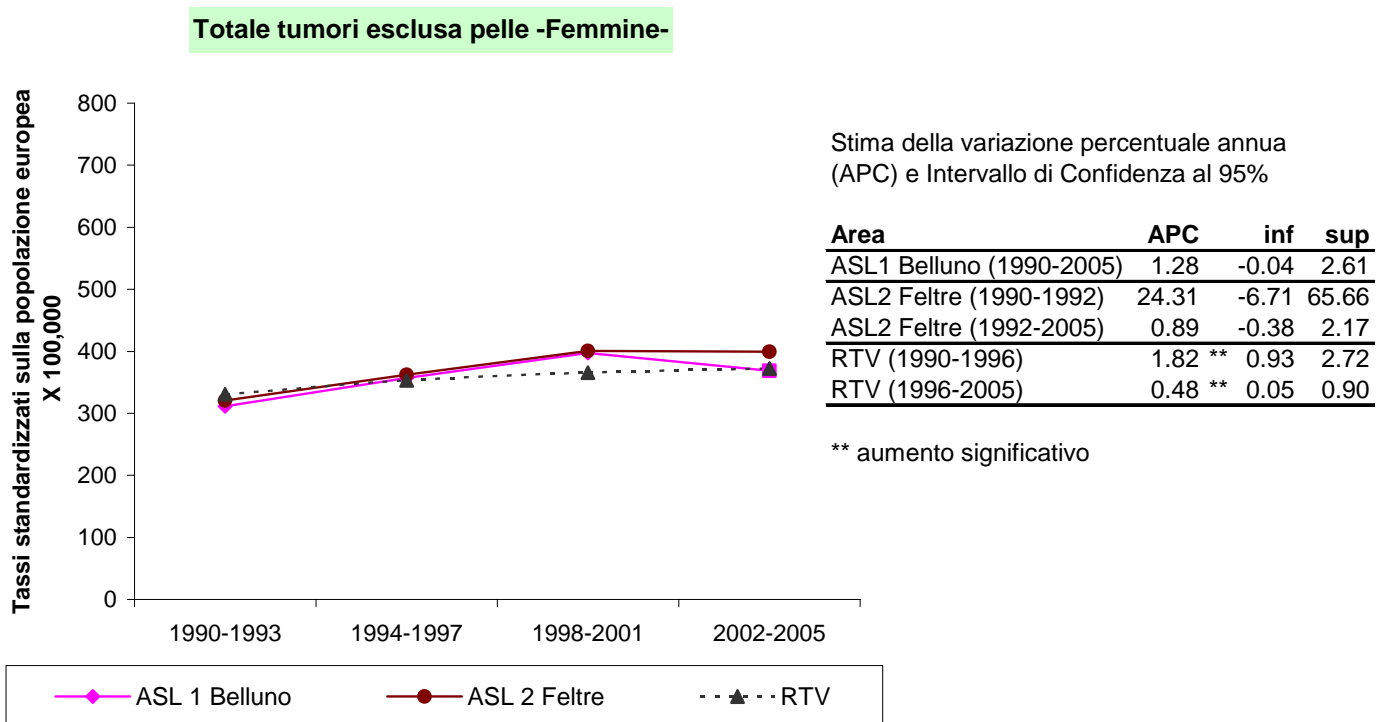
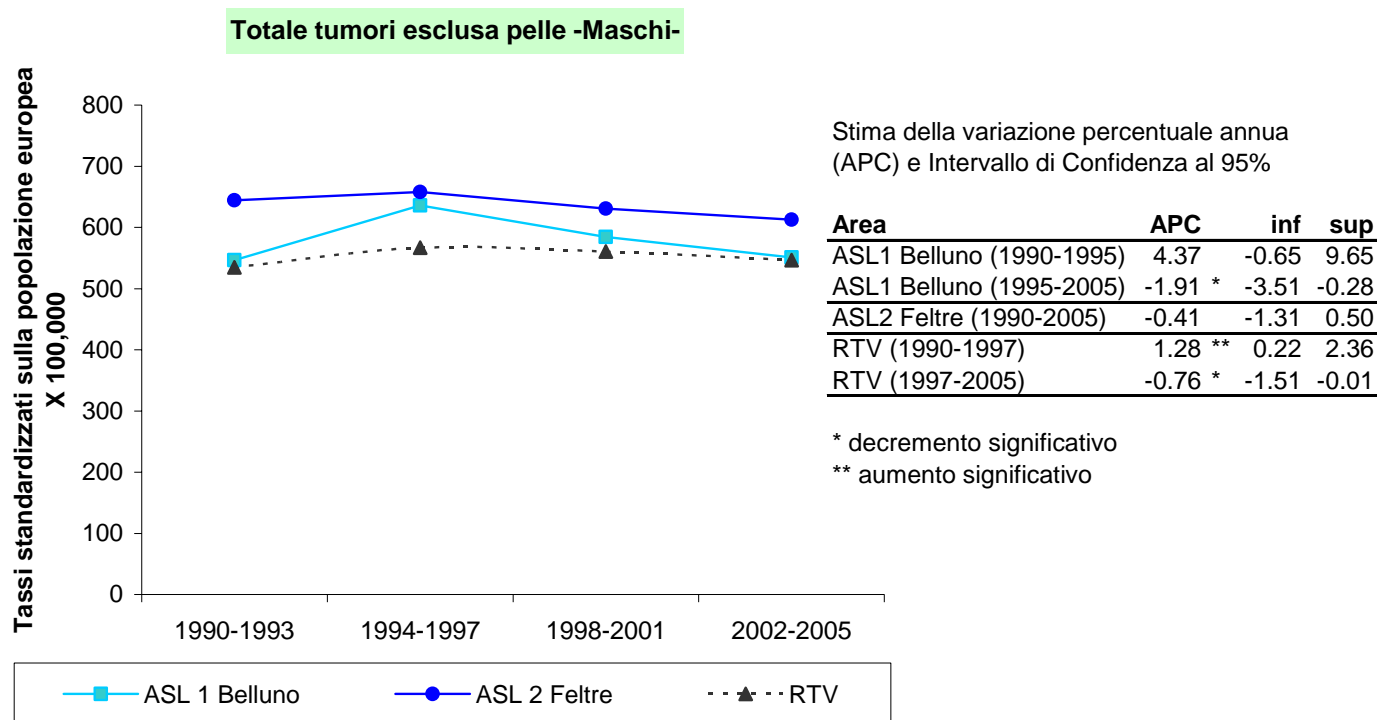

**Figura 12 Andamento del tasso di incidenza standardizzato sulla popolazione europea. Periodo 1990-2005. ASL1 Belluno, ASL 2 Feltre e RTV.**

**Cavità orale -Maschi-**

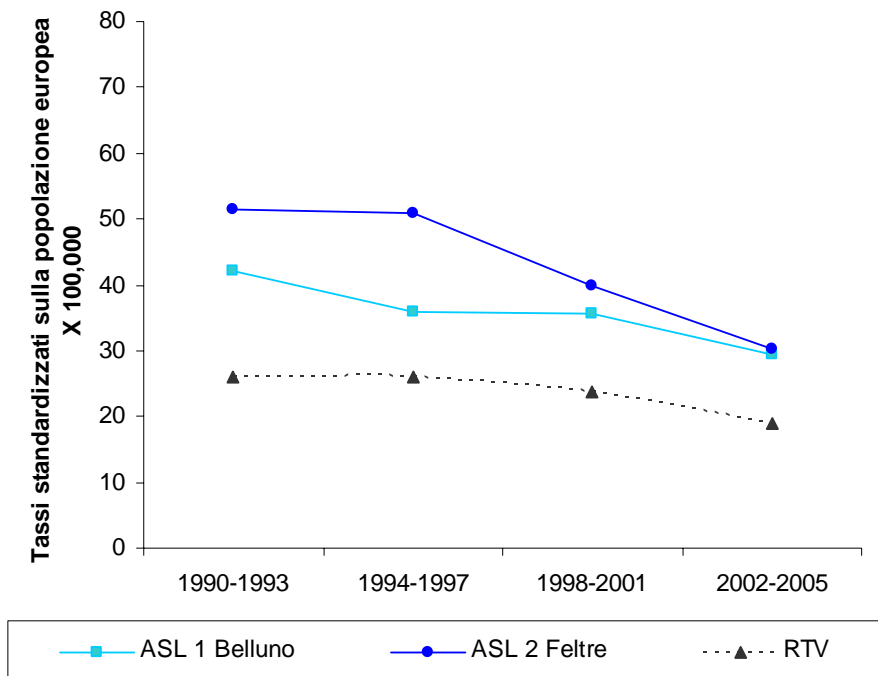

Stima della variazione percentuale annua (APC) e Intervallo di Confidenza al 95%

Area	APC	inf	sup
ASL 1 Belluno	-3.00 *	-5.42	-0.52
ASL 2 Feltre	-4.52 *	-8.09	-0.81
RTV (1990-1999)	-0.47	-1.64	0.71
RTV (1999-2005)	-6.35 *	-8.56	-4.07

\* decremento significativo

Registro Tumori del Veneto

**Cavità orale -Femmine-**

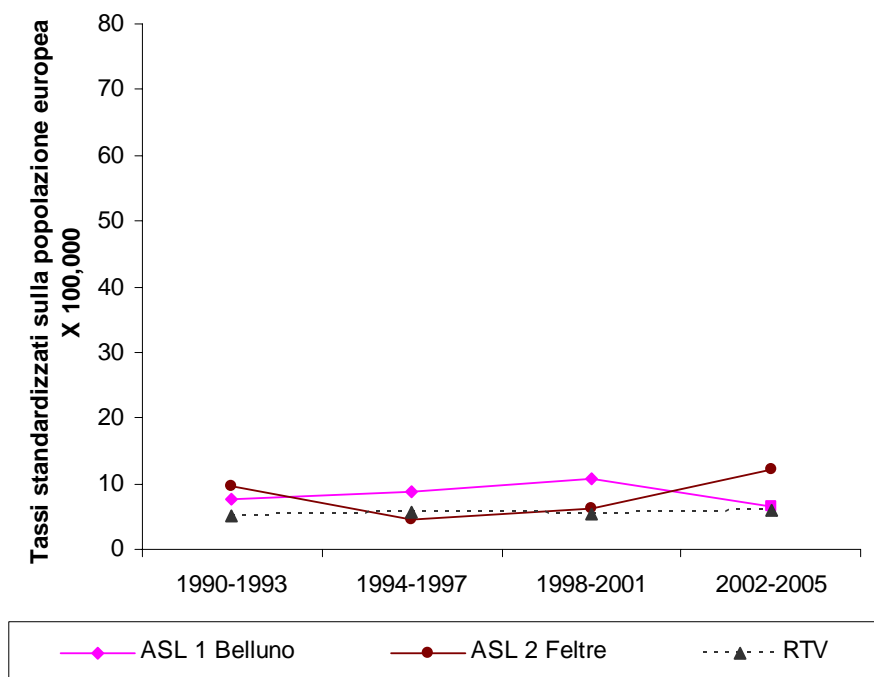

Stima della variazione percentuale annua (APC) e Intervallo di Confidenza al 95%

Area	APC	inf	sup
ASL 1 Belluno	-0.17	-3.45	3.22
ASL 2 Feltre	non calcolabile		
RTV	0.97	-0.66	2.62

ASL2 Feltre (femmine)

Periodo	Tasso standardizzato
1990-1993	9.5 (5.6-15.3)
1994-1997	4.5 (2.1-8.6)
1998-2001	6.2 (3.3-10.9)
2002-2005	12.1 (7.7-18.3)

Registro Tumori del Veneto

**Figura 13 Andamento del tasso di incidenza standardizzato sulla popolazione europea. Periodo 1990-2005. ASL1 Belluno, ASL 2 Feltre e RTV.**

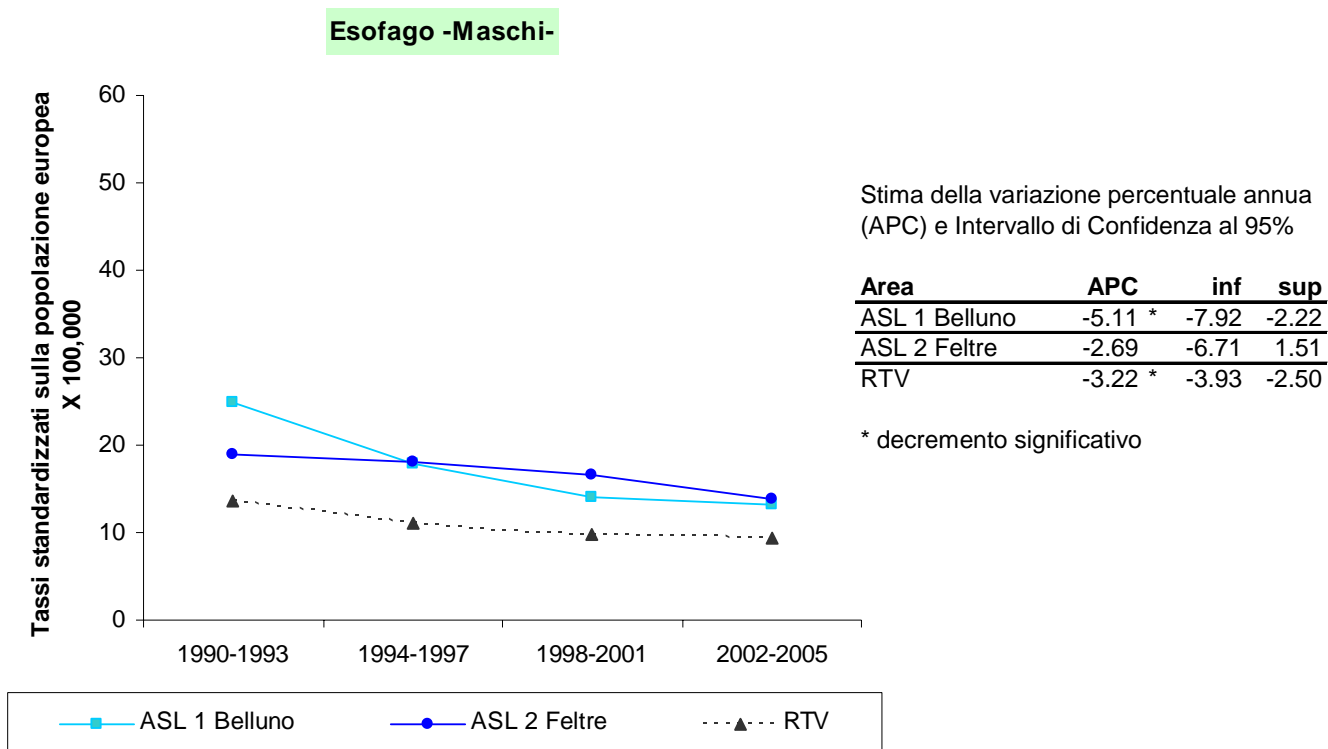

Registro Tumori del Veneto

**Figura 14 Andamento del tasso di incidenza standardizzato sulla popolazione europea. Periodo 1990-2005. ASL1 Belluno, ASL 2 Feltre e RTV.**

**Colon retto -Maschi-**

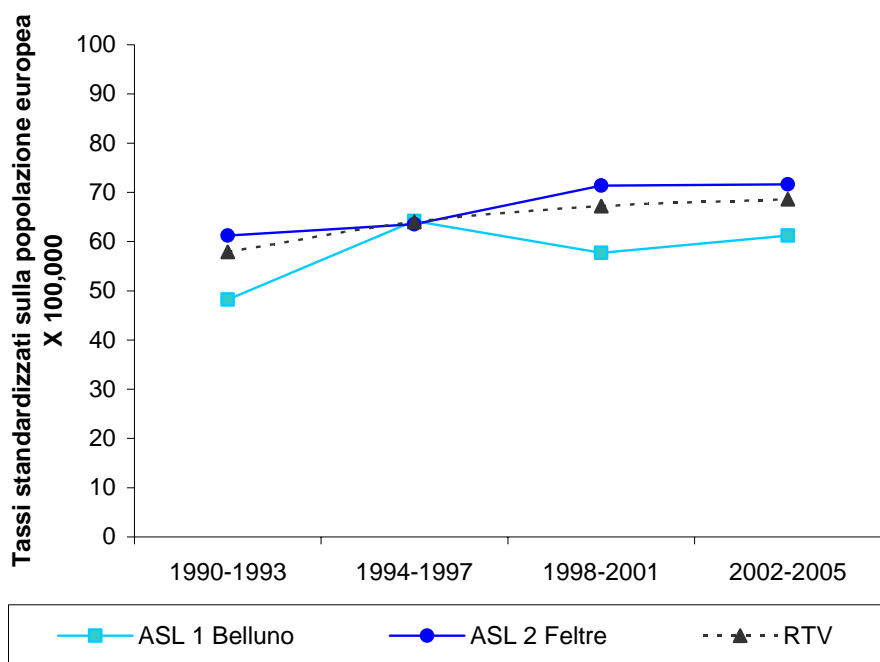

Stima della variazione percentuale annua (APC) e Intervallo di Confidenza al 95%

Area	APC	inf	sup
ASL 1 Belluno	1.70	-0.98	4.45
ASL 2 Feltre	1.41	-0.99	3.87
RTV	1.38 **	0.88	1.89

\*\* aumento significativo

Registro Tumori del Veneto

**Colon retto -Femmine-**

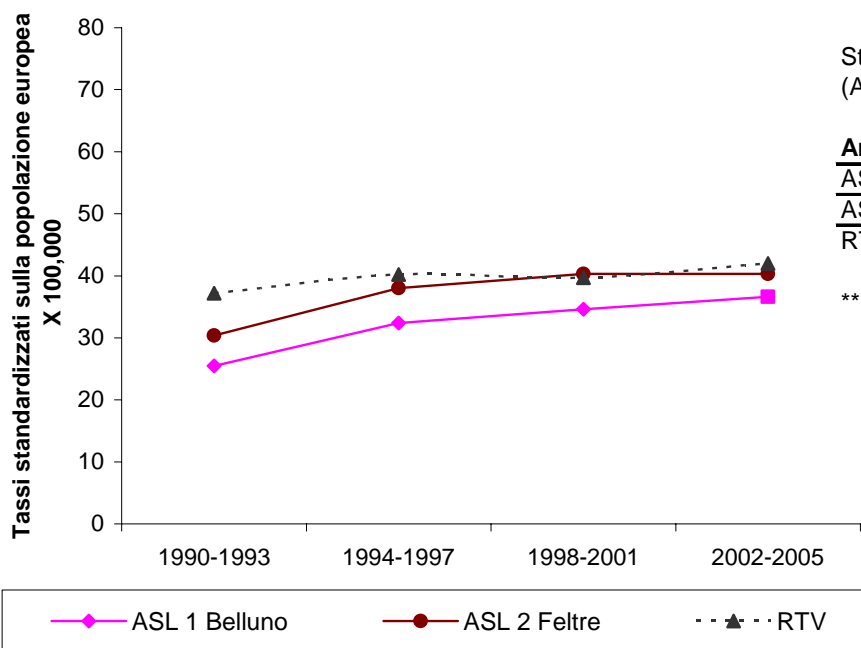

Stima della variazione percentuale annua (APC) e Intervallo di Confidenza al 95%

Area	APC	inf	sup
ASL 1 Belluno	3.03 **	0.98	5.11
ASL 2 Feltre	2.76 **	0.79	4.76
RTV	0.86 **	0.41	1.31

\*\* aumento significativo

Registro Tumori del Veneto

**Figura 15 Andamento del tasso di incidenza standardizzato sulla popolazione europea. Periodo 1990-2005. ASL1 Belluno, ASL 2 Feltre e RTV.**

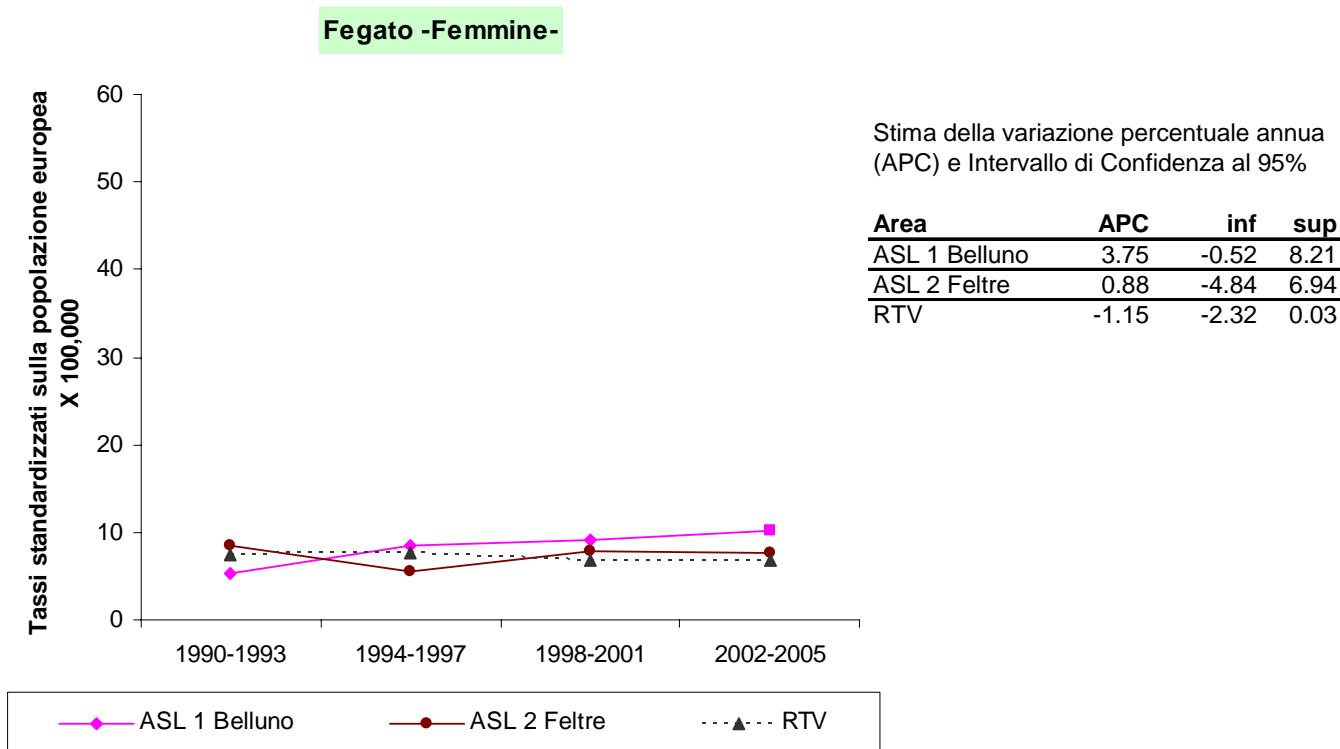
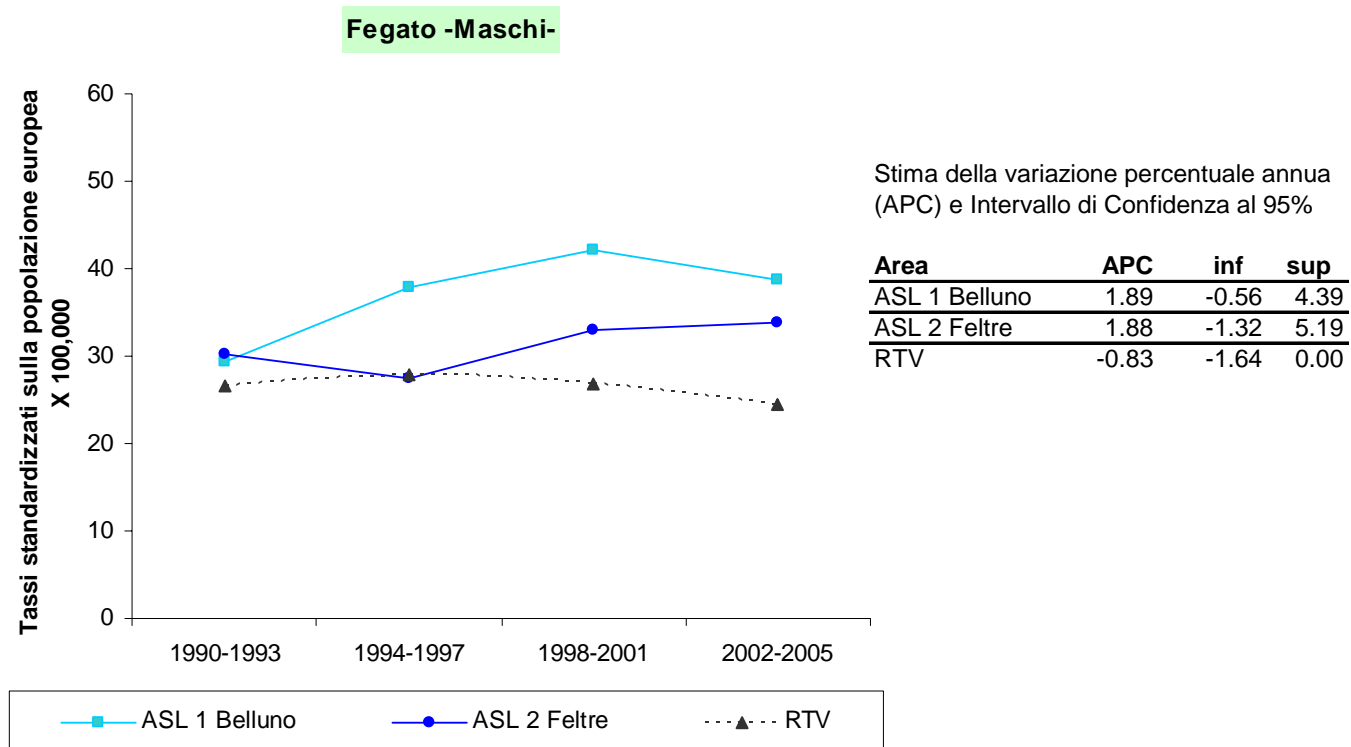

**Figura 16 Andamento del tasso di incidenza standardizzato sulla popolazione europea. Periodo 1990-2005. ASL1 Belluno, ASL 2 Feltre e RTV.**

**Pancreas -Maschi-**

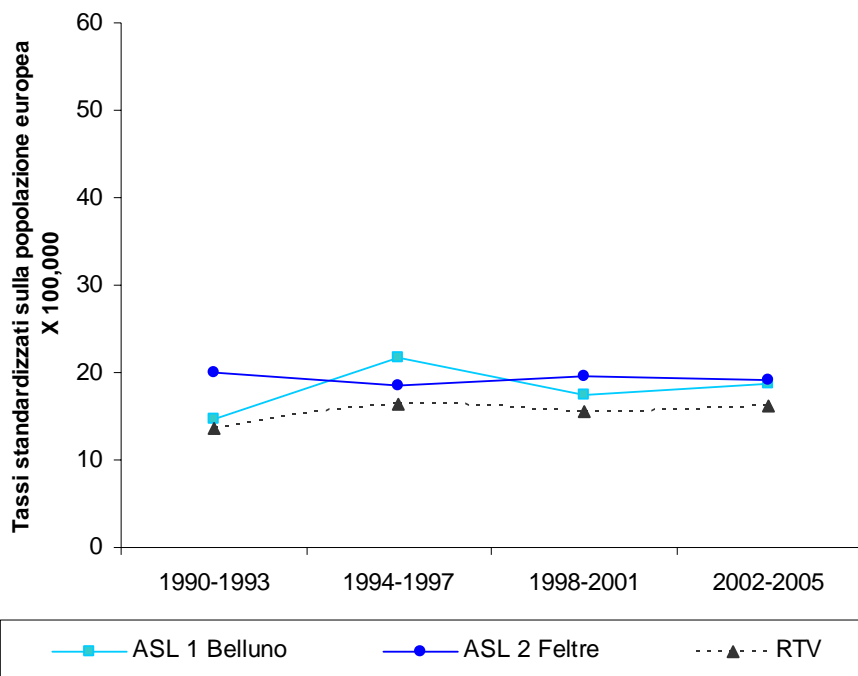

Stima della variazione percentuale annua (APC) e Intervallo di Confidenza al 95%

Area	APC	inf	sup
ASL 1 Belluno	0.40	-3.51	4.48
ASL 2 Feltre	-0.12	-3.32	3.19
RTV	0.77	-0.43	1.99

Registro Tumori del Veneto

**Pancreas -Femmine-**

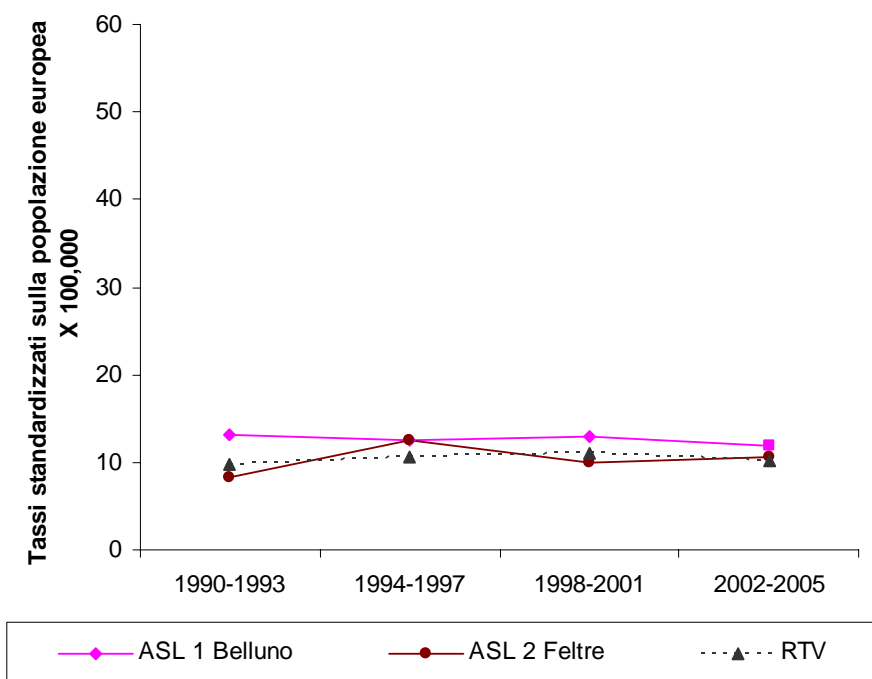

Stima della variazione percentuale annua (APC) e Intervallo di Confidenza al 95%

Area	APC	inf	sup
ASL 1 Belluno	-0.63	-3.32	2.13
ASL 2 Feltre	2.13	-2.47	6.95
RTV	0.52	-0.54	1.58

Registro Tumori del Veneto

**Figura 17 Andamento del tasso di incidenza standardizzato sulla popolazione europea. Periodo 1990-2005. ASL1 Belluno, ASL 2 Feltre e RTV.**

**Polmone -Maschi-**

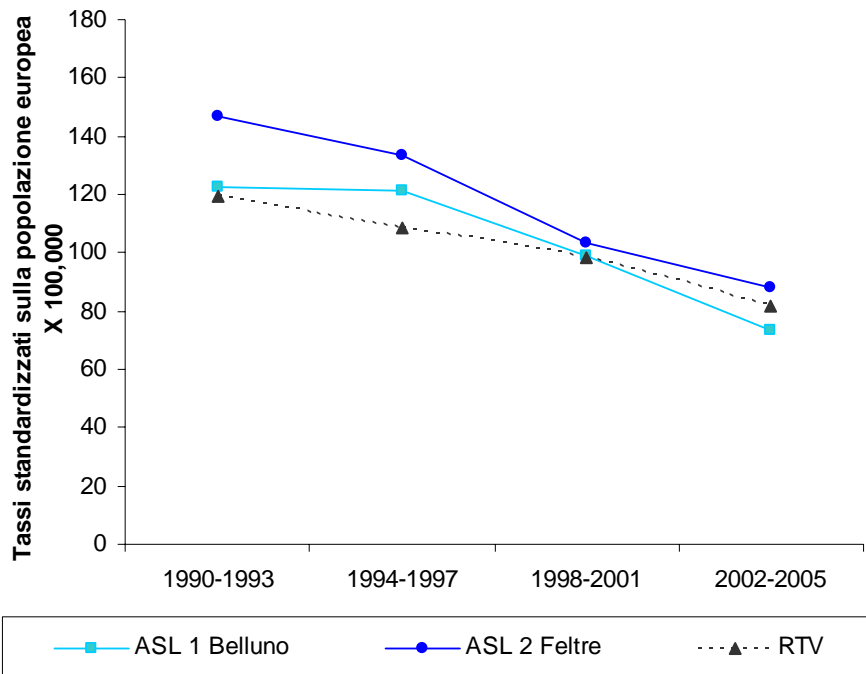

Stima della variazione percentuale annua (APC) e Intervallo di Confidenza al 95%

Area	APC	inf	sup
ASL 1 Belluno	-4.41 *	-5.92	-2.88
ASL 2 Feltre	-4.06 *	-5.71	-2.40
RTV (1990-2000)	-2.19 *	-2.74	-1.63
RTV (2000-2005)	-5.27 *	-6.92	-3.60

\* decremento significativo

Registro Tumori del Veneto

**Polmone -Femmine-**

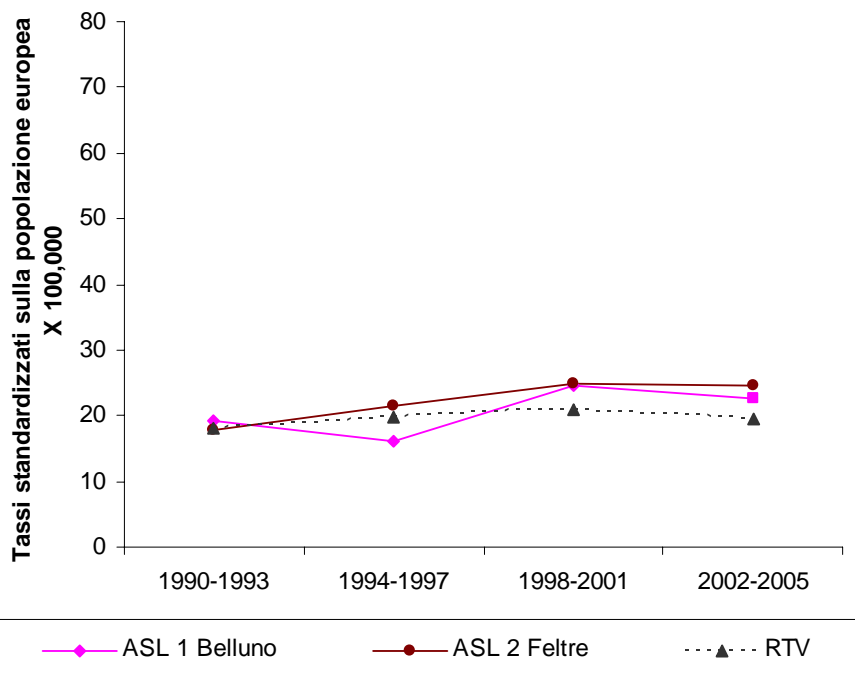

Stima della variazione percentuale annua (APC) e Intervallo di Confidenza al 95%

Area	APC	inf	sup
ASL 1 Belluno	1.69	-1.43	4.90
ASL 2 Feltre	3.30 **	0.47	6.21
RTV	0.57	-0.37	1.52

\*\* aumento significativo

Registro Tumori del Veneto

**Figura 18 Andamento del tasso di incidenza standardizzato sulla popolazione europea. Periodo 1990-2005. ASL1 Belluno, ASL 2 Feltre e RTV.**

**Cute melanomi -Maschi-**

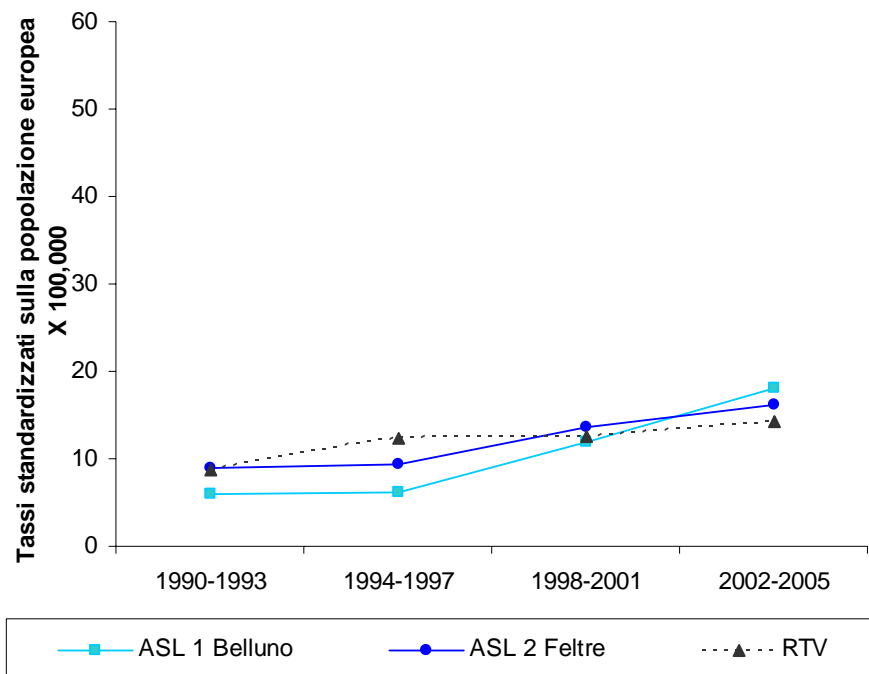

Stima della variazione percentuale annua (APC) e Intervallo di Confidenza al 95%

Area	APC	inf	sup
ASL 1 Belluno	9.22 **	2.12	16.81
ASL 2 Feltre	5.40 **	1.65	9.28
RTV	3.35 **	1.99	4.74

\*\* aumento significativo

Registro Tumori del Veneto

**Cute melanomi -Femmine-**

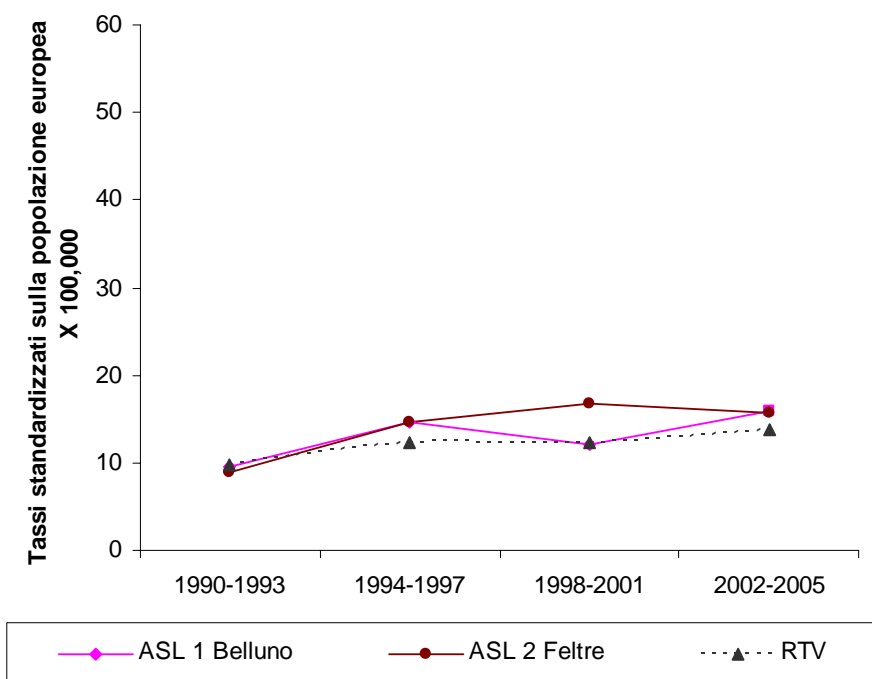

Stima della variazione percentuale annua (APC) e Intervallo di Confidenza al 95%

Area	APC	inf	sup
ASL 1 Belluno	3.16	-0.64	7.11
ASL 2 Feltre	4.21 **	0.70	7.83
RTV	2.55 **	1.16	3.95

\*\* aumento significativo

Registro Tumori del Veneto



**Figura 19 Andamento del tasso di incidenza standardizzato sulla popolazione europea. Periodo 1990-2005. ASL1 Belluno, ASL 2 Feltre e RTV.**

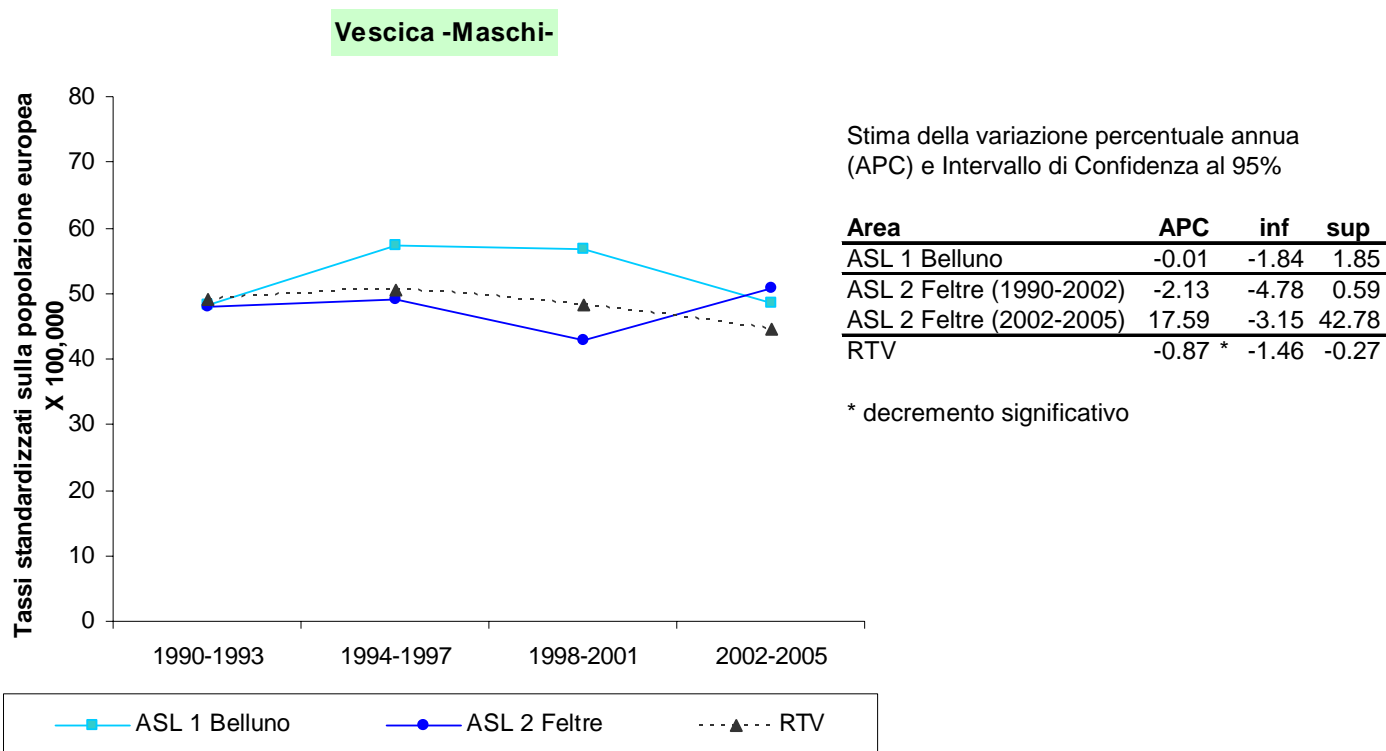

Registro Tumori del Veneto

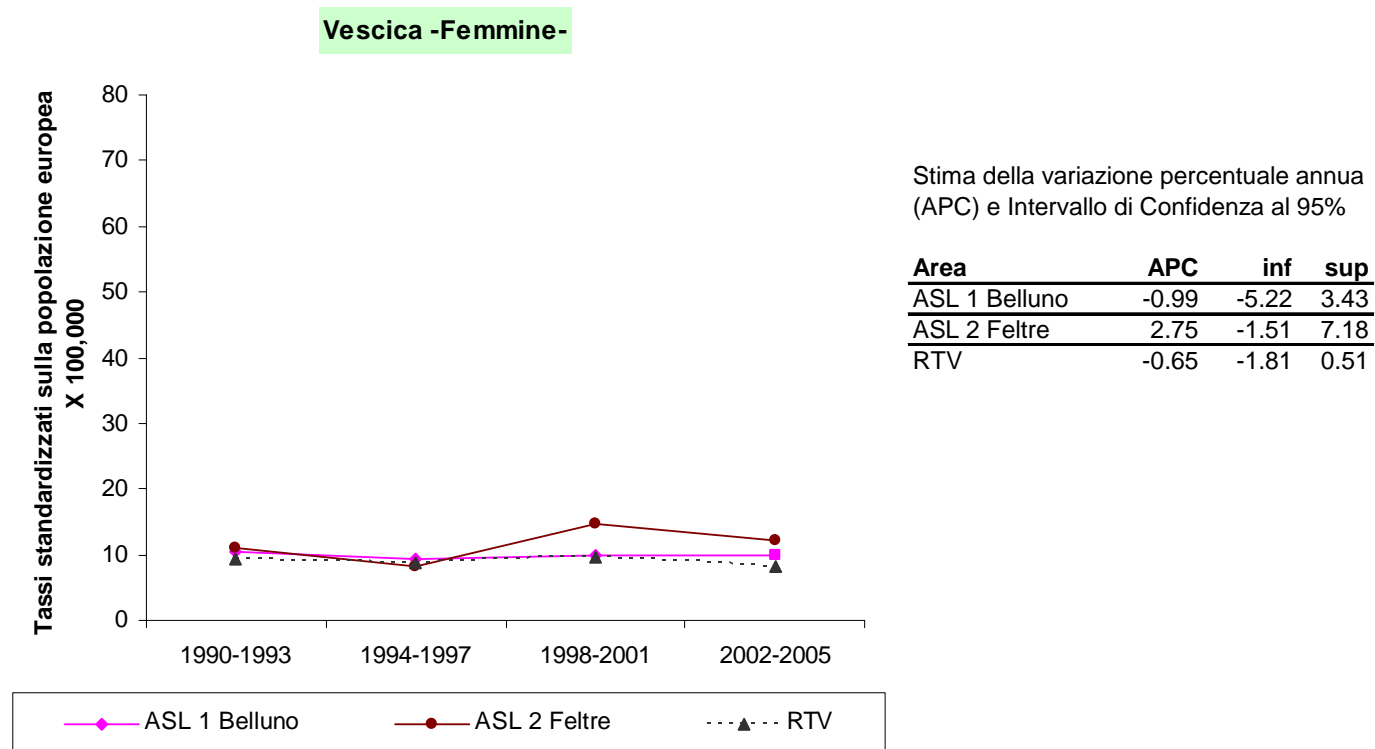

Registro Tumori del Veneto

## APPENDICE

**EBR dei comuni della provincia di Belluno. Periodo 2001-2005. Totale sedi esclusa pelle (ICD-X C00-96 eccetto C44)**

COMUNE	MASCHI			FEMMINE		
	CASI	EBR	IC al 95%	CASI	EBR	IC al 95%
Agordo	66	0.94	0.8-1.08	66	0.97	0.87-1.08
Alano di Piave	55	1.01	0.84-1.22	49	1.07	0.92-1.24
Alleghe	32	0.98	0.83-1.17	22	0.96	0.84-1.1
Arsiè	52	0.99	0.81-1.16	51	1.03	0.9-1.17
Auronzo di Cadore	60	0.92	0.8-1.06	63	0.99	0.89-1.11
Belluno	681	0.98	0.91-1.05	582	0.99	0.93-1.06
Borca di Cadore	14	0.92	0.75-1.12	14	0.98	0.85-1.12
Calalzo di Cadore	43	0.93	0.78-1.08	38	0.98	0.86-1.11
Castello Lavazzo	32	0.92	0.74-1.12	22	0.96	0.83-1.09
Cencenighe Agordino	28	1.00	0.84-1.2	25	0.97	0.85-1.09
Cesiomaggiore	99	1.09	0.96-1.26	64	1.00	0.89-1.11
Chies d'Alpago	40	1.03	0.84-1.24	24	0.99	0.85-1.16
Cibiana di Cadore	10	0.92	0.74-1.12	11	0.97	0.83-1.13
Colle Santa Lucia	7	0.92	0.76-1.09	5	0.96	0.82-1.08
Comelico Superiore	49	0.95	0.79-1.14	36	0.97	0.84-1.1
Cortina d'Ampezzo	97	0.82	0.71-0.95	95	0.95	0.85-1.06
Danta di Cadore	13	0.98	0.79-1.22	9	0.99	0.85-1.15
Domegge di Cadore	53	0.94	0.8-1.11	40	0.97	0.84-1.09
Falcade	50	1.06	0.87-1.3	24	0.91	0.76-1.05
Farra d'Alpago	37	0.93	0.77-1.1	32	0.97	0.84-1.1
Feltre	421	1.07	0.98-1.16	358	1.07	0.98-1.16
Fonzaso	84	1.19	1.02-1.38	70	1.06	0.94-1.21
Canale d'Agordo	28	1.01	0.84-1.2	19	0.95	0.83-1.07
Forno di Zoldo	42	0.88	0.73-1.01	34	0.94	0.82-1.05
Gosaldo	19	1.02	0.84-1.22	16	0.98	0.85-1.12
Lamon	117	1.26	1.08-1.48	69	1.05	0.93-1.21
La Valle Agordina	29	1.00	0.85-1.19	21	0.98	0.87-1.11
Lentiai	77	1.14	0.98-1.33	39	0.98	0.86-1.09
Limana	103	1.07	0.93-1.25	61	0.96	0.84-1.07
Livinallongo del Col di Lana	13	0.83	0.65-1.01	14	0.93	0.79-1.06
Longarone	65	0.92	0.79-1.05	73	1.02	0.91-1.16
Lorenzago di Cadore	9	0.90	0.7-1.12	9	0.99	0.84-1.15
Lozzo di Cadore	17	0.88	0.7-1.06	26	0.99	0.85-1.14
Mel	133	1.00	0.88-1.13	94	0.99	0.87-1.09
Ospitale di Cadore	4	0.91	0.73-1.13	7	0.97	0.83-1.11
Pedavena	106	1.15	1-1.35	82	1.06	0.94-1.2
Perarolo di Cadore	15	1.01	0.81-1.29	5	0.97	0.81-1.12
Pieve d'Alpago	37	0.99	0.82-1.17	37	1.01	0.89-1.17
Pieve di Cadore	67	0.90	0.76-1.05	69	0.99	0.87-1.11
Ponte nelle Alpi	132	0.96	0.84-1.08	131	1.04	0.94-1.17
Puos d'Alpago	44	0.99	0.83-1.16	39	1.01	0.89-1.17
Quero	36	1.00	0.82-1.18	36	1.05	0.91-1.21
Rivamonte Agordino	13	1.00	0.83-1.18	14	0.99	0.86-1.12
Rocca Pietore	43	1.03	0.87-1.23	29	0.97	0.84-1.11
San Gregorio nelle Alpi	38	1.11	0.92-1.35	28	1.02	0.89-1.18
San Nicolò di Comelico	6	0.96	0.77-1.18	11	1.02	0.88-1.2
San Pietro di Cadore	40	1.04	0.85-1.3	40	1.04	0.9-1.24
Santa Giustina	124	1.04	0.91-1.18	96	1.00	0.89-1.11
San Tomaso Agordino	20	1.00	0.83-1.22	18	0.97	0.84-1.11
Santo Stefano di Cadore	50	0.96	0.82-1.13	35	0.97	0.84-1.09
San Vito di Cadore	28	0.92	0.77-1.09	23	0.96	0.85-1.08
Sappada	24	0.98	0.78-1.22	21	0.99	0.84-1.17
Sedico	152	0.99	0.88-1.1	139	1.01	0.91-1.11
Selva di Cadore	6	0.91	0.74-1.11	10	0.97	0.85-1.1
Seren del Grappa	44	0.98	0.81-1.14	56	1.08	0.96-1.22
Sospirolo	76	1.09	0.94-1.28	52	0.99	0.87-1.11
Soverzene	8	0.97	0.78-1.2	7	1.01	0.88-1.19
Sovramonte	44	1.18	1-1.41	23	1.01	0.86-1.17
Taibon Agordino	34	1.01	0.85-1.2	22	0.96	0.83-1.07
Tambre	35	1.01	0.83-1.25	27	1.01	0.87-1.18
Trichiana	74	0.94	0.79-1.09	60	0.96	0.84-1.07
Vallada Agordina	10	0.99	0.8-1.2	11	0.96	0.84-1.1
Valle di Cadore	34	0.92	0.76-1.09	29	0.95	0.83-1.07
Vas	15	1.02	0.82-1.24	16	1.04	0.9-1.21
Vigo di Cadore	30	0.95	0.78-1.14	30	1.00	0.86-1.14
Vodo Cadore	15	0.92	0.77-1.08	9	0.95	0.81-1.07
Voltago Agordino	33	1.08	0.89-1.33	20	0.99	0.87-1.14
Zoldo Alto	26	0.94	0.8-1.1	15	0.96	0.85-1.08
Zoppè di Cadore	2	0.89	0.69-1.1	5	0.96	0.82-1.1

**EBR dei comuni della provincia di Belluno. Periodo 2001-2005. Cavità orale (ICD-X C00-14)**

COMUNE	MASCHI			FEMMINE		
	CASI	EBR	IC al 95%	CASI	EBR	IC al 95%
Agordo	2	0.95	0.6-1.28	4	1.02	0.58-1.83
Alano di Piave	4	1.05	0.7-1.62	2	1.21	0.65-2.32
Alleghe	3	1.06	0.7-1.65	1	0.92	0.49-1.52
Arsiè	3	1.02	0.64-1.47	2	1.23	0.67-2.32
Auronzo di Cadore	4	1.01	0.69-1.46	1	0.87	0.45-1.33
Belluno	28	0.95	0.72-1.2	12	0.97	0.63-1.34
Borca di Cadore	0	0.97	0.54-1.41	0	0.89	0.43-1.39
Calalzo di Cadore	3	1.02	0.65-1.5	0	0.86	0.4-1.35
Castello Lavazzo	2	1.03	0.69-1.5	0	0.89	0.38-1.44
Cencenighe Agordino	0	0.98	0.57-1.39	0	0.87	0.42-1.39
Cesiomaggiore	6	1.06	0.77-1.54	2	1.07	0.63-1.67
Chies d'Alpago	6	1.22	0.81-2.29	1	1.12	0.62-2.02
Cibiana di Cadore	1	1.03	0.62-1.55	0	0.87	0.4-1.41
Colle Santa Lucia	0	0.98	0.62-1.4	0	0.89	0.44-1.44
Comelico Superiore	2	1.00	0.64-1.44	0	0.84	0.36-1.35
Cortina d'Ampezzo	5	0.98	0.67-1.32	3	0.92	0.48-1.49
Danta di Cadore	2	1.06	0.7-1.67	0	0.86	0.38-1.47
Domegge di Cadore	2	0.98	0.63-1.38	0	0.84	0.38-1.33
Falcade	5	1.14	0.74-1.97	0	0.86	0.33-1.41
Farra d'Alpago	2	1.02	0.65-1.52	1	1.07	0.63-1.86
Feltre	12	0.91	0.59-1.19	4	1.03	0.6-1.49
Fonzaso	2	0.99	0.62-1.35	3	1.24	0.73-2.2
Canale d'Agordo	1	1.02	0.64-1.51	0	0.86	0.4-1.4
Forno di Zoldo	4	1.04	0.72-1.58	0	0.87	0.44-1.33
Gosaldo	1	1.02	0.66-1.47	1	1.03	0.59-1.71
Lamon	7	1.11	0.75-1.75	3	1.28	0.72-2.54
La Valle Agordina	3	1.07	0.74-1.62	0	0.93	0.5-1.41
Lentiai	2	1.00	0.65-1.37	2	1.10	0.66-1.81
Limana	5	1.02	0.68-1.43	0	0.94	0.51-1.44
Livinallongo del Col di Lana	0	0.97	0.56-1.4	0	0.89	0.43-1.55
Longarone	4	1.02	0.7-1.47	1	0.95	0.55-1.38
Lorenzago di Cadore	0	0.97	0.54-1.41	0	0.87	0.37-1.48
Lozzo di Cadore	0	0.95	0.59-1.31	0	0.86	0.38-1.41
Mel	4	0.96	0.58-1.32	3	1.06	0.67-1.74
Ospitale di Cadore	1	1.03	0.65-1.52	0	0.87	0.39-1.42
Pedavena	7	1.08	0.73-1.71	5	1.34	0.77-2.53
Perarolo di Cadore	0	0.99	0.56-1.48	0	0.88	0.37-1.51
Pieve d'Alpago	3	1.09	0.72-1.84	0	1.02	0.51-1.67
Pieve di Cadore	5	1.03	0.68-1.52	2	0.89	0.44-1.42
Ponte nelle Alpi	4	0.96	0.63-1.31	3	1.04	0.63-1.59
Puos d'Alpago	3	1.08	0.74-1.81	1	1.08	0.61-1.94
Quero	0	0.96	0.57-1.35	0	1.08	0.59-1.73
Rivamonte Agordino	0	0.99	0.62-1.37	0	0.95	0.53-1.44
Rocca Pietore	2	1.03	0.71-1.54	1	0.90	0.47-1.48
San Gregorio nelle Alpi	3	1.10	0.75-1.87	0	1.04	0.59-1.69
San Nicolò di Comelico	0	1.02	0.62-1.61	0	0.86	0.36-1.43
San Pietro di Cadore	4	1.11	0.73-1.9	1	0.89	0.35-1.52
Santa Giustina	11	1.14	0.84-1.76	3	1.06	0.65-1.59
San Tomaso Agordino	1	1.02	0.68-1.49	0	0.89	0.43-1.43
Santo Stefano di Cadore	2	0.99	0.65-1.36	0	0.84	0.39-1.36
San Vito di Cadore	0	0.96	0.57-1.32	1	0.90	0.48-1.44
Sappada	1	0.98	0.56-1.42	0	0.86	0.34-1.57
Sedico	10	1.05	0.76-1.49	1	0.94	0.53-1.34
Selva di Cadore	0	0.99	0.6-1.44	0	0.89	0.41-1.43
Seren del Grappa	2	0.99	0.64-1.41	1	1.14	0.68-1.87
Sospirolo	3	1.03	0.65-1.48	3	1.09	0.69-1.81
Soverzene	1	1.07	0.7-1.77	0	1.03	0.55-1.76
Sovramonte	1	1.00	0.6-1.46	0	1.17	0.6-2.08
Taibon Agordino	1	1.00	0.64-1.41	0	0.88	0.47-1.32
Tambre	3	1.12	0.76-1.94	3	1.25	0.69-2.48
Trichiana	2	0.95	0.6-1.34	3	1.07	0.62-1.77
Vallada Agordina	0	0.99	0.59-1.5	0	0.88	0.44-1.4
Valle di Cadore	0	0.95	0.55-1.3	0	0.85	0.37-1.38
Vas	0	0.98	0.58-1.39	0	1.08	0.58-1.82
Vigo di Cadore	0	0.95	0.57-1.31	1	0.89	0.41-1.54
Vodo Cadore	1	0.99	0.62-1.37	1	0.90	0.48-1.5
Voltago Agordino	0	0.98	0.58-1.35	0	0.94	0.49-1.51
Zoldo Alto	2	1.01	0.69-1.44	0	0.89	0.47-1.37
Zoppè di Cadore	0	1.01	0.62-1.5	0	0.90	0.38-1.51

**EBR dei comuni della provincia di Belluno. Periodo 2001-2005. Esofago (ICD-X C15).**

COMUNE	MASCHI		
	CASI	EBR	IC al 95%
Agordo	1	0.96	0.51-1.55
Alano di Piave	2	1.22	0.64-2.52
Alleghe	0	0.94	0.52-1.53
Arsiè	1	1.09	0.54-1.94
Auronzo di Cadore	1	0.84	0.42-1.26
Belluno	19	1.05	0.73-1.5
Borca di Cadore	0	0.91	0.42-1.5
Calalzo di Cadore	0	0.85	0.39-1.35
Castello Lavazzo	3	1.17	0.65-2.69
Cencenighe Agordino	0	0.98	0.49-1.73
Cesiomaggiore	1	0.96	0.52-1.45
Chies d'Alpago	1	0.95	0.39-1.72
Cibiana di Cadore	0	0.98	0.48-1.72
Colle Santa Lucia	0	0.90	0.45-1.41
Comelico Superiore	1	0.88	0.34-1.55
Cortina d'Ampezzo	1	0.84	0.39-1.32
Danta di Cadore	0	0.88	0.32-1.48
Domegge di Cadore	0	0.83	0.33-1.28
Falcade	3	1.22	0.59-2.69
Farra d'Alpago	1	0.95	0.44-1.6
Feltre	10	1.08	0.7-1.58
Fonzaso	2	1.13	0.67-1.86
Canale d'Agordo	1	1.06	0.55-2.06
Forno di Zoldo	1	0.98	0.59-1.53
Gosaldo	0	0.96	0.46-1.58
Lamon	2	1.11	0.59-1.89
La Valle Agordina	0	0.96	0.55-1.53
Lentiai	1	0.98	0.5-1.57
Limana	2	1.01	0.55-1.67
Livinallongo del Col di Lana	0	0.90	0.38-1.56
Longarone	2	0.98	0.6-1.55
Lorenzago di Cadore	0	0.83	0.25-1.36
Lozzo di Cadore	0	0.83	0.3-1.35
Mel	1	0.90	0.44-1.34
Ospitale di Cadore	0	1.01	0.53-2.01
Pedavena	1	1.05	0.55-1.74
Perarolo di Cadore	0	0.98	0.47-2.09
Pieve d'Alpago	0	0.89	0.37-1.47
Pieve di Cadore	2	0.94	0.51-1.56
Ponte nelle Alpi	0	0.85	0.38-1.29
Puos d'Alpago	0	0.88	0.37-1.42
Quero	2	1.17	0.65-2.14
Rivamonte Agordino	0	0.99	0.53-1.61
Rocca Pietore	1	0.98	0.52-1.66
San Gregorio nelle Alpi	2	1.07	0.55-2.04
San Nicolò di Comelico	0	0.90	0.36-1.57
San Pietro di Cadore	3	1.11	0.5-2.46
Santa Giustina	1	0.93	0.49-1.41
San Tomaso Agordino	0	0.97	0.49-1.7
Santo Stefano di Cadore	0	0.84	0.36-1.3
San Vito di Cadore	0	0.87	0.44-1.35
Sappada	0	0.85	0.25-1.49
Sedico	8	1.10	0.74-1.72
Selva di Cadore	0	0.91	0.44-1.42
Seren del Grappa	2	1.15	0.66-1.92
Sospirolo	0	0.94	0.46-1.43
Soverzene	0	0.91	0.4-1.5
Sovramonte	2	1.18	0.64-2.23
Taibon Agordino	2	1.03	0.62-1.78
Tambre	2	1.03	0.49-1.89
Trichiana	1	0.94	0.47-1.5
Vallada Agordina	0	0.99	0.49-1.78
Valle di Cadore	2	1.02	0.56-1.82
Vas	0	1.05	0.48-1.88
Vigo di Cadore	0	0.82	0.3-1.32
Vodo Cadore	1	0.96	0.55-1.55
Voltago Agordino	2	1.08	0.58-2.13
Zoldo Alto	1	0.96	0.57-1.49
Zoppè di Cadore	0	0.96	0.45-1.73

**EBR dei comuni della provincia di Belluno. Periodo 2001-2005. Stomaco (ICD-X C16)**

COMUNE	MASCHI			FEMMINE		
	CASI	EBR	IC al 95%	CASI	EBR	IC al 95%
Agordo	1	0.95	0.6-1.32	1	0.92	0.61-1.23
Alano di Piave	3	1.08	0.72-1.73	1	1.02	0.65-1.56
Alleghe	1	0.99	0.64-1.43	1	0.91	0.57-1.25
Arsiè	1	1.02	0.62-1.49	3	1.07	0.72-1.62
Auronzo di Cadore	2	0.97	0.58-1.37	1	0.95	0.65-1.29
Belluno	19	0.90	0.59-1.15	27	1.03	0.78-1.33
Borca di Cadore	1	1.00	0.66-1.5	0	0.92	0.53-1.26
Calalzo di Cadore	4	1.04	0.71-1.62	1	0.94	0.6-1.29
Castello Lavazzo	4	1.08	0.74-1.86	0	0.94	0.6-1.31
Cencenighe Agordino	1	0.99	0.6-1.45	0	0.87	0.47-1.24
Cesiomaggiore	7	1.11	0.8-1.74	4	1.02	0.73-1.4
Chies d'Alpago	1	0.97	0.59-1.39	0	0.96	0.52-1.39
Cibiana di Cadore	1	0.99	0.59-1.42	0	0.92	0.57-1.26
Colle Santa Lucia	1	1.02	0.67-1.61	0	0.92	0.58-1.29
Comelico Superiore	2	0.98	0.54-1.45	2	0.99	0.61-1.46
Cortina d'Ampezzo	4	0.97	0.64-1.35	7	0.99	0.68-1.39
Danta di Cadore	0	0.96	0.53-1.37	1	0.99	0.63-1.48
Domegge di Cadore	1	0.95	0.6-1.35	1	0.96	0.59-1.35
Falcade	3	1.04	0.67-1.57	1	0.88	0.43-1.31
Farra d'Alpago	0	0.94	0.57-1.33	1	0.97	0.58-1.37
Feltre	16	1.05	0.78-1.39	17	1.07	0.8-1.44
Fonzaso	4	1.10	0.75-1.67	1	1.03	0.73-1.47
Canale d'Agordo	1	0.99	0.65-1.43	0	0.88	0.47-1.24
Forno di Zoldo	1	0.96	0.63-1.3	1	0.93	0.63-1.22
Gosaldo	2	1.06	0.74-1.59	2	1.01	0.7-1.46
Lamon	7	1.18	0.81-2	4	1.08	0.75-1.65
La Valle Agordina	0	0.98	0.62-1.41	1	0.96	0.65-1.27
Lentiai	3	1.06	0.72-1.53	2	1.03	0.73-1.45
Limana	0	0.93	0.57-1.27	1	0.96	0.61-1.32
Livinallongo del Col di Lana	1	1.01	0.67-1.58	1	0.94	0.56-1.39
Longarone	3	1.00	0.67-1.45	5	1.00	0.75-1.37
Lorenzago di Cadore	0	0.97	0.57-1.41	1	1.01	0.6-1.6
Lozzo di Cadore	0	0.95	0.56-1.38	1	0.97	0.58-1.45
Mel	8	1.08	0.79-1.62	8	1.07	0.78-1.56
Ospitale di Cadore	0	0.97	0.59-1.39	0	0.93	0.59-1.26
Pedavena	6	1.14	0.8-1.86	3	1.05	0.73-1.52
Perarolo di Cadore	0	0.98	0.59-1.46	1	0.95	0.58-1.39
Pieve d'Alpago	1	0.97	0.59-1.38	2	1.00	0.62-1.47
Pieve di Cadore	1	0.93	0.56-1.27	4	0.96	0.63-1.3
Ponte nelle Alpi	8	1.04	0.72-1.64	6	1.01	0.68-1.41
Puos d'Alpago	0	0.94	0.56-1.34	0	0.96	0.56-1.38
Quero	1	1.04	0.67-1.56	2	1.06	0.72-1.57
Rivamonte Agordino	1	1.02	0.69-1.45	2	0.98	0.69-1.35
Rocca Pietore	4	1.07	0.75-1.77	0	0.89	0.55-1.22
San Gregorio nelle Alpi	2	1.06	0.7-1.63	2	1.03	0.67-1.54
San Nicolò di Comelico	0	0.96	0.54-1.36	0	0.98	0.61-1.52
San Pietro di Cadore	1	0.98	0.56-1.46	0	0.95	0.5-1.44
Santa Giustina	3	1.00	0.64-1.39	1	0.97	0.67-1.3
San Tomaso Agordino	0	0.97	0.57-1.37	1	0.89	0.54-1.25
Santo Stefano di Cadore	2	0.97	0.59-1.36	2	0.99	0.64-1.44
San Vito di Cadore	0	0.95	0.59-1.35	0	0.93	0.59-1.24
Sappada	2	1.02	0.63-1.51	2	1.04	0.6-1.75
Sedico	6	1.01	0.7-1.35	4	0.97	0.71-1.25
Selva di Cadore	0	0.98	0.62-1.41	0	0.92	0.55-1.24
Seren del Grappa	2	1.05	0.72-1.52	2	1.05	0.73-1.51
Sospirolo	1	0.99	0.62-1.39	0	0.97	0.66-1.31
Soverzene	0	0.98	0.6-1.5	1	1.02	0.65-1.51
Sovramonte	6	1.25	0.85-2.41	1	1.05	0.7-1.57
Taibon Agordino	0	0.97	0.59-1.39	0	0.89	0.54-1.22
Tambre	1	0.98	0.59-1.47	0	0.95	0.49-1.4
Trichiana	6	1.08	0.77-1.69	1	0.97	0.64-1.35
Vallada Agordina	1	1.02	0.64-1.55	0	0.87	0.45-1.24
Valle di Cadore	0	0.95	0.55-1.32	0	0.92	0.56-1.29
Vas	1	1.06	0.65-1.67	1	1.07	0.69-1.6
Vigo di Cadore	1	0.98	0.61-1.45	2	1.00	0.66-1.51
Vodo Cadore	1	0.99	0.66-1.46	0	0.93	0.58-1.23
Voltago Agordino	1	1.01	0.66-1.47	1	0.95	0.61-1.3
Zoldo Alto	2	1.02	0.71-1.57	0	0.92	0.61-1.23
Zoppè di Cadore	0	0.98	0.59-1.47	0	0.92	0.57-1.26

**EBR dei comuni della provincia di Belluno. Periodo 2001-2005. Colon retto (ICD-X C18-21)**

COMUNE	MASCHI			FEMMINE		
	CASI	EBR	IC al 95%	CASI	EBR	IC al 95%
Agordo	6	0.93	0.7-1.18	7	0.99	0.78-1.19
Alano di Piave	5	1.04	0.75-1.39	5	1.05	0.84-1.43
Alleghe	3	0.93	0.67-1.21	3	0.98	0.77-1.22
Arsiè	2	0.97	0.7-1.28	4	1.01	0.76-1.22
Auronzo di Cadore	10	0.94	0.68-1.26	8	1.02	0.83-1.27
Belluno	85	1.01	0.85-1.2	54	0.96	0.79-1.12
Borca di Cadore	4	0.97	0.71-1.33	1	0.98	0.76-1.23
Calalzo di Cadore	5	0.93	0.69-1.2	3	0.98	0.75-1.21
Castello Lavazzo	2	0.92	0.65-1.21	3	0.98	0.73-1.23
Cencenighe Agordino	3	0.94	0.67-1.23	1	0.95	0.68-1.21
Cesiomaggiore	10	1.04	0.79-1.34	10	1.02	0.83-1.27
Chies d'Alpago	5	0.99	0.68-1.35	3	1.02	0.8-1.32
Cibiana di Cadore	2	0.96	0.69-1.28	1	0.98	0.72-1.22
Colle Santa Lucia	1	0.93	0.67-1.22	0	0.98	0.76-1.21
Comelico Superiore	4	0.88	0.59-1.17	4	1.01	0.77-1.31
Cortina d'Ampezzo	14	0.93	0.68-1.2	13	1.00	0.81-1.22
Danta di Cadore	1	0.90	0.61-1.2	4	1.04	0.81-1.41
Domegge di Cadore	4	0.91	0.65-1.18	6	1.00	0.8-1.27
Falcade	4	0.93	0.63-1.28	3	0.95	0.67-1.19
Farra d'Alpago	2	0.93	0.65-1.19	4	1.00	0.77-1.27
Feltre	51	1.07	0.88-1.31	45	1.07	0.9-1.31
Fonzaso	10	1.09	0.84-1.44	4	1.01	0.77-1.23
Canale d'Agordo	4	0.95	0.69-1.24	0	0.95	0.69-1.19
Forno di Zoldo	4	0.92	0.68-1.18	4	0.97	0.74-1.17
Gosaldo	1	0.99	0.72-1.29	2	1.00	0.8-1.23
Lamon	14	1.11	0.86-1.49	5	1.01	0.77-1.23
La Valle Agordina	4	0.98	0.73-1.28	2	0.98	0.78-1.18
Lentiai	10	1.09	0.82-1.45	2	0.99	0.78-1.21
Limana	14	1.05	0.81-1.39	9	1.00	0.79-1.28
Livinalongo del Col di Lana	1	0.90	0.63-1.16	1	0.97	0.73-1.2
Longarone	4	0.91	0.68-1.15	3	0.96	0.76-1.15
Lorenzago di Cadore	3	0.95	0.66-1.31	1	1.00	0.77-1.28
Lozzo di Cadore	1	0.90	0.62-1.16	0	0.97	0.72-1.21
Mel	18	1.05	0.82-1.36	13	1.01	0.81-1.24
Ospitale di Cadore	0	0.93	0.68-1.22	0	0.97	0.7-1.21
Pedavena	12	1.07	0.81-1.41	14	1.09	0.89-1.5
Perarolo di Cadore	2	0.96	0.69-1.31	1	1.00	0.74-1.28
Pieve d'Alpago	4	0.97	0.69-1.28	9	1.06	0.85-1.46
Pieve di Cadore	8	0.92	0.69-1.16	9	1.00	0.81-1.26
Ponte nelle Alpi	18	1.00	0.79-1.27	14	1.01	0.82-1.23
Puos d'Alpago	6	0.99	0.71-1.28	6	1.03	0.81-1.33
Quero	9	1.13	0.86-1.58	5	1.05	0.85-1.39
Rivamonte Agordino	0	0.96	0.71-1.23	1	0.99	0.78-1.22
Rocca Pietore	3	0.93	0.66-1.19	2	0.97	0.74-1.21
San Gregorio nelle Alpi	4	1.05	0.76-1.43	1	0.99	0.74-1.24
San Nicolò di Comelico	1	0.90	0.59-1.22	0	1.01	0.76-1.34
San Pietro di Cadore	3	0.89	0.57-1.18	5	1.03	0.8-1.4
Santa Giustina	20	1.11	0.87-1.43	6	0.97	0.77-1.16
San Tomaso Agordino	0	0.91	0.63-1.17	0	0.95	0.68-1.19
Santo Stefano di Cadore	3	0.87	0.59-1.14	2	0.99	0.76-1.22
San Vito di Cadore	1	0.90	0.63-1.17	3	0.99	0.79-1.23
Sappada	2	0.90	0.59-1.27	3	1.01	0.76-1.29
Sedico	21	1.04	0.83-1.3	16	1.01	0.84-1.21
Selva di Cadore	0	0.92	0.66-1.21	2	0.99	0.77-1.26
Seren del Grappa	5	1.03	0.78-1.32	10	1.08	0.88-1.49
Sospirolo	11	1.08	0.83-1.44	6	1.00	0.82-1.23
Soverzene	2	1.00	0.73-1.36	0	1.00	0.75-1.23
Sovramonte	4	1.07	0.78-1.45	1	1.01	0.76-1.25
Taibon Agordino	3	0.95	0.71-1.24	4	0.99	0.76-1.24
Tambre	2	0.95	0.66-1.25	2	1.01	0.77-1.31
Trichiana	7	0.97	0.69-1.23	2	0.95	0.7-1.15
Vallada Agordina	1	0.93	0.65-1.24	1	0.96	0.68-1.22
Valle di Cadore	4	0.94	0.7-1.2	3	0.98	0.74-1.23
Vas	3	1.09	0.8-1.55	1	1.03	0.78-1.31
Vigo di Cadore	5	0.94	0.67-1.27	3	1.00	0.78-1.28
Vodo Cadore	0	0.91	0.66-1.19	0	0.97	0.76-1.18
Voltago Agordino	7	1.06	0.78-1.47	3	1.00	0.79-1.23
Zoldo Alto	4	0.96	0.72-1.25	0	0.96	0.72-1.16
Zoppè di Cadore	0	0.94	0.66-1.25	0	0.97	0.72-1.21

**EBR dei comuni della provincia di Belluno. Periodo 2001-2005. Fegato (ICD-X C22)**

COMUNE	MASCHI			FEMMINE		
	CASI	EBR	IC al 95%	CASI	EBR	IC al 95%
Agordo	6	1.01	0.78-1.32	4	1.25	0.7-2.28
Alano di Piave	2	0.98	0.68-1.27	4	1.39	0.62-2.83
Alleghe	1	1.00	0.75-1.28	2	1.24	0.6-2.54
Arsiè	5	1.00	0.74-1.29	1	0.96	0.43-1.75
Auronzo di Cadore	4	1.01	0.75-1.27	2	1.14	0.6-1.96
Belluno	44	0.99	0.82-1.19	9	0.73	0.42-1.1
Borca di Cadore	0	0.98	0.67-1.25	0	1.08	0.5-2.23
Calalzo di Cadore	3	1.00	0.75-1.32	2	1.16	0.58-2.15
Castello Lavazzo	3	1.00	0.76-1.35	0	0.96	0.4-1.87
Cencenighe Agordino	4	1.05	0.8-1.45	0	1.03	0.4-1.94
Cesiomaggiore	4	0.98	0.71-1.21	0	0.83	0.36-1.42
Chies d'Alpago	2	0.98	0.69-1.28	0	1.02	0.4-2.05
Cibiana di Cadore	1	0.98	0.72-1.26	0	1.01	0.42-1.98
Colle Santa Lucia	0	0.99	0.73-1.31	0	1.08	0.48-2.04
Comelico Superiore	3	1.01	0.72-1.34	1	1.17	0.48-2.33
Cortina d'Ampezzo	8	1.00	0.76-1.31	3	1.07	0.57-1.84
Danta di Cadore	1	1.02	0.73-1.41	0	1.21	0.47-2.64
Domegge di Cadore	3	1.00	0.73-1.3	1	1.10	0.5-1.97
Falcade	5	1.05	0.77-1.53	2	1.27	0.52-2.89
Farra d'Alpago	6	1.02	0.76-1.37	1	1.01	0.46-1.85
Feltre	29	1.01	0.82-1.25	10	0.99	0.6-1.5
Fonzaso	2	0.98	0.73-1.24	2	1.00	0.5-1.72
Canale d'Agordo	3	1.04	0.8-1.42	1	1.13	0.52-2.37
Forno di Zoldo	2	0.98	0.74-1.24	1	1.01	0.52-1.77
Gosaldo	2	1.01	0.77-1.37	2	1.21	0.58-2.49
Lamon	5	0.99	0.74-1.3	5	1.32	0.64-2.58
La Valle Agordina	3	1.00	0.78-1.29	2	1.20	0.6-2.4
Lentiai	7	1.03	0.8-1.34	0	0.84	0.38-1.44
Limana	10	1.04	0.81-1.44	0	0.79	0.31-1.41
Livinallongo del Col di Lana	1	1.00	0.73-1.31	1	1.14	0.5-2.3
Longarone	4	0.97	0.73-1.22	4	1.19	0.64-2.28
Lorenzago di Cadore	0	1.01	0.7-1.38	1	1.25	0.56-2.75
Lozzo di Cadore	2	1.01	0.72-1.38	0	1.07	0.46-2.08
Mel	9	0.99	0.77-1.25	1	0.82	0.38-1.37
Ospitale di Cadore	0	0.98	0.72-1.25	0	1.02	0.43-1.94
Pedavena	5	0.99	0.74-1.26	1	0.90	0.42-1.64
Perarolo di Cadore	0	0.98	0.7-1.27	0	1.05	0.41-2.13
Pieve d'Alpago	1	0.96	0.66-1.25	3	1.29	0.58-2.41
Pieve di Cadore	6	1.00	0.76-1.27	2	1.07	0.51-1.84
Ponte nelle Alpi	7	0.96	0.69-1.2	4	1.10	0.61-1.9
Puos d'Alpago	0	0.95	0.63-1.24	3	1.29	0.63-2.56
Quero	4	1.01	0.75-1.31	0	0.95	0.4-1.77
Rivamonte Agordino	1	1.00	0.74-1.29	2	1.25	0.62-2.43
Rocca Pietore	2	1.01	0.75-1.37	1	1.11	0.52-2.22
San Gregorio nelle Alpi	0	0.96	0.7-1.24	2	1.11	0.48-2.37
San Nicolò di Comelico	0	1.02	0.72-1.38	1	1.40	0.56-3.05
San Pietro di Cadore	4	1.06	0.78-1.46	4	1.83	0.79-4.18
Santa Giustina	7	0.98	0.74-1.24	2	0.90	0.42-1.59
San Tomaso Agordino	1	1.01	0.75-1.36	0	1.06	0.45-2.05
Santo Stefano di Cadore	7	1.06	0.79-1.45	2	1.29	0.6-2.44
San Vito di Cadore	2	1.00	0.74-1.27	1	1.13	0.54-2.1
Sappada	0	1.00	0.66-1.36	1	1.27	0.53-2.59
Sedico	5	0.95	0.7-1.16	2	0.86	0.43-1.43
Selva di Cadore	0	0.99	0.73-1.27	0	1.08	0.48-2.1
Seren del Grappa	2	0.98	0.71-1.25	1	0.97	0.43-1.81
Sospirolo	4	0.98	0.76-1.25	0	0.85	0.36-1.51
Soverzene	0	0.97	0.66-1.24	1	1.27	0.56-3.09
Sovramonte	1	0.98	0.71-1.27	0	0.94	0.42-1.7
Taibon Agordino	1	1.00	0.75-1.31	1	1.08	0.53-1.94
Tambre	1	0.98	0.69-1.28	1	1.12	0.51-2.11
Trichiana	3	0.97	0.71-1.23	3	1.03	0.46-1.93
Vallada Agordina	3	1.05	0.78-1.5	0	1.05	0.5-2
Valle di Cadore	0	0.96	0.67-1.23	0	0.95	0.4-1.72
Vas	0	0.98	0.7-1.25	0	0.95	0.4-1.87
Vigo di Cadore	1	1.01	0.73-1.3	0	1.10	0.48-2.09
Vodo Cadore	1	0.99	0.75-1.26	1	1.10	0.53-2.05
Voltago Agordino	4	1.03	0.78-1.4	0	1.07	0.44-2.13
Zoldo Alto	0	0.97	0.72-1.21	1	1.11	0.53-2.05
Zoppè di Cadore	1	0.99	0.73-1.3	0	1.06	0.45-2.12



**EBR dei comuni della provincia di Belluno. Periodo 2001-2005. Pancreas (ICD-X C25)**

COMUNE	MASCHI			FEMMINE		
	CASI	EBR	IC al 95%	CASI	EBR	IC al 95%
Agordo	2	0.97	0.7-1.28	3	1.02	0.61-1.6
Alano di Piave	2	1.04	0.68-1.53	2	1.06	0.6-1.84
Alleghe	1	0.97	0.7-1.29	1	1.00	0.56-1.71
Arsiè	2	1.07	0.76-1.56	3	1.02	0.59-1.64
Auronzo di Cadore	3	0.95	0.65-1.29	2	1.00	0.59-1.46
Belluno	23	0.98	0.75-1.25	27	1.06	0.79-1.44
Borca di Cadore	0	0.95	0.62-1.27	2	1.12	0.61-2.1
Calalzo di Cadore	0	0.92	0.64-1.26	1	0.99	0.54-1.5
Castello Lavazzo	1	0.95	0.67-1.33	0	0.94	0.46-1.46
Cencenighe Agordino	1	0.97	0.66-1.37	4	1.19	0.69-2.3
Cesiomaggiore	5	1.06	0.8-1.45	1	0.92	0.51-1.38
Chies d'Alpago	1	1.01	0.66-1.45	1	1.00	0.5-1.65
Cibiana di Cadore	0	0.94	0.65-1.26	1	1.03	0.57-1.72
Colle Santa Lucia	1	0.97	0.69-1.32	0	0.97	0.54-1.58
Comelico Superiore	3	0.98	0.62-1.38	2	1.10	0.58-1.94
Cortina d'Ampezzo	5	0.96	0.68-1.27	2	0.90	0.44-1.35
Danta di Cadore	0	0.97	0.64-1.36	0	1.08	0.54-1.94
Domegge di Cadore	0	0.92	0.6-1.24	3	1.08	0.64-1.84
Falcade	0	0.93	0.58-1.33	0	0.91	0.4-1.45
Farra d'Alpago	2	1.01	0.68-1.39	2	1.04	0.57-1.67
Feltre	15	1.06	0.79-1.4	7	0.84	0.48-1.16
Fonzaso	3	1.09	0.8-1.59	0	0.87	0.42-1.31
Canale d'Agordo	0	0.95	0.66-1.33	0	0.97	0.47-1.6
Forno di Zoldo	1	0.94	0.67-1.23	1	0.97	0.56-1.45
Gosaldo	0	1.01	0.73-1.37	0	0.96	0.48-1.54
Lamon	4	1.11	0.79-1.65	3	0.98	0.55-1.59
La Valle Agordina	0	0.95	0.69-1.26	1	1.02	0.59-1.67
Lentiai	2	1.03	0.75-1.4	1	0.95	0.52-1.45
Limana	2	0.96	0.68-1.27	2	0.96	0.52-1.54
Livinallongo del Col di Lana	0	0.95	0.64-1.31	0	0.93	0.42-1.51
Longarone	2	0.95	0.7-1.25	4	1.06	0.68-1.6
Lorenzago di Cadore	0	0.93	0.57-1.35	0	1.01	0.49-1.75
Lozzo di Cadore	0	0.93	0.6-1.32	1	1.03	0.54-1.71
Mel	6	1.01	0.74-1.38	9	1.22	0.8-2.16
Ospitale di Cadore	0	0.94	0.64-1.27	0	0.99	0.53-1.59
Pedavena	6	1.14	0.8-1.75	2	0.91	0.46-1.39
Perarolo di Cadore	1	0.95	0.61-1.28	0	0.98	0.46-1.68
Pieve d'Alpago	0	0.98	0.67-1.38	1	1.00	0.53-1.7
Pieve di Cadore	1	0.92	0.61-1.22	1	0.95	0.49-1.48
Ponte nelle Alpi	3	0.97	0.68-1.3	4	1.01	0.62-1.5
Puos d'Alpago	2	1.01	0.68-1.38	2	1.03	0.55-1.69
Quero	0	1.02	0.7-1.43	2	1.05	0.61-1.82
Rivamonte Agordino	0	0.98	0.7-1.3	1	1.03	0.58-1.62
Rocca Pietore	2	0.96	0.69-1.31	1	0.99	0.53-1.59
San Gregorio nelle Alpi	4	1.10	0.77-1.71	1	0.99	0.53-1.66
San Nicolò di Comelico	0	0.97	0.62-1.41	3	1.33	0.75-2.82
San Pietro di Cadore	1	0.97	0.59-1.45	3	1.28	0.67-2.81
Santa Giustina	1	0.99	0.73-1.31	3	0.98	0.58-1.45
San Tomaso Agordino	2	0.98	0.68-1.4	0	0.98	0.53-1.61
Santo Stefano di Cadore	4	0.98	0.65-1.4	2	1.09	0.62-1.85
San Vito di Cadore	1	0.95	0.69-1.25	0	0.97	0.52-1.58
Sappada	2	0.99	0.61-1.52	1	1.09	0.53-2.05
Sedico	4	0.97	0.73-1.23	5	1.01	0.66-1.51
Selva di Cadore	0	0.95	0.66-1.27	1	1.05	0.58-1.84
Seren del Grappa	0	1.04	0.75-1.45	6	1.18	0.77-2.03
Sospirolo	4	1.05	0.78-1.45	3	1.02	0.61-1.55
Soverzene	1	0.99	0.68-1.38	0	1.04	0.51-1.71
Sovramonte	1	1.09	0.78-1.66	0	0.90	0.47-1.39
Taibon Agordino	4	1.00	0.71-1.37	2	1.04	0.63-1.69
Tambre	2	1.03	0.69-1.55	1	1.01	0.51-1.71
Trichiana	1	0.96	0.67-1.3	1	0.93	0.49-1.43
Vallada Agordina	0	0.96	0.65-1.36	1	1.05	0.61-1.85
Valle di Cadore	1	0.94	0.65-1.24	2	1.02	0.56-1.71
Vas	0	1.03	0.72-1.45	2	1.12	0.63-2.2
Vigo di Cadore	0	0.94	0.6-1.32	1	1.04	0.57-1.78
Vodo Cadore	1	0.94	0.69-1.22	0	0.98	0.55-1.54
Voltago Agordino	2	1.01	0.72-1.4	0	0.96	0.48-1.56
Zoldo Alto	0	0.95	0.71-1.22	0	0.99	0.56-1.56
Zoppè di Cadore	0	0.95	0.64-1.25	2	1.13	0.66-2.2

**EBR dei comuni della provincia di Belluno. Periodo 2001-2005. Polmone (ICD-X C33-34).**

COMUNE	MASCHI			FEMMINE		
	CASI	EBR	IC al 95%	CASI	EBR	IC al 95%
Agordo	9	0.92	0.65-1.2	2	0.87	0.5-1.21
Alano di Piave	6	1.01	0.65-1.46	6	1.31	0.81-2.44
Alleghe	3	0.91	0.64-1.27	1	0.88	0.47-1.26
Arsiè	14	1.24	0.87-1.72	4	1.14	0.71-1.83
Auronzo di Cadore	10	0.94	0.68-1.28	5	0.99	0.72-1.41
Belluno	95	0.94	0.78-1.11	44	1.02	0.81-1.29
Borca di Cadore	3	0.95	0.66-1.37	1	0.94	0.57-1.4
Calalzo di Cadore	7	0.95	0.67-1.31	3	0.98	0.62-1.48
Castello Lavazzo	9	1.09	0.75-1.59	1	0.95	0.53-1.44
Cencenighe Agordino	6	1.00	0.69-1.47	0	0.85	0.41-1.26
Cesiomaggiore	9	0.99	0.71-1.29	4	0.98	0.65-1.32
Chies d'Alpago	6	0.98	0.64-1.43	3	1.08	0.67-1.73
Cibiana di Cadore	1	0.95	0.62-1.4	1	1.00	0.62-1.55
Colle Santa Lucia	0	0.86	0.56-1.22	1	0.90	0.49-1.35
Comelico Superiore	7	0.95	0.62-1.34	4	1.03	0.63-1.71
Cortina d'Ampezzo	7	0.74	0.49-1	3	0.83	0.46-1.16
Danta di Cadore	3	1.00	0.65-1.5	1	1.03	0.64-1.84
Domegge di Cadore	5	0.88	0.57-1.21	1	0.94	0.53-1.39
Falcade	6	0.92	0.6-1.35	2	0.88	0.44-1.34
Farra d'Alpago	2	0.87	0.55-1.18	2	0.98	0.62-1.45
Feltre	49	0.96	0.73-1.17	22	1.03	0.77-1.38
Fonzaso	12	1.19	0.86-1.63	10	1.24	0.85-1.97
Canale d'Agordo	1	0.88	0.57-1.2	1	0.87	0.46-1.24
Forno di Zoldo	8	0.96	0.69-1.32	2	0.94	0.62-1.31
Gosaldo	3	1.02	0.69-1.42	0	0.92	0.5-1.29
Lamon	25	1.45	1.03-2.07	4	1.06	0.67-1.59
La Valle Agordina	1	0.92	0.64-1.25	3	0.98	0.65-1.4
Lentiai	13	1.16	0.84-1.61	4	1.04	0.69-1.45
Limana	20	1.17	0.87-1.62	7	1.04	0.69-1.53
Livinallongo del Col di Lana	1	0.82	0.5-1.15	0	0.83	0.41-1.21
Longarone	13	1.02	0.75-1.39	5	0.99	0.68-1.41
Lorenzago di Cadore	2	0.93	0.59-1.37	1	1.01	0.62-1.62
Lozzo di Cadore	1	0.86	0.55-1.24	3	1.02	0.67-1.59
Mel	18	1.00	0.76-1.27	9	1.03	0.7-1.49
Ospitale di Cadore	0	0.95	0.63-1.42	0	0.98	0.59-1.5
Pedavena	18	1.20	0.87-1.64	3	1.00	0.59-1.44
Perarolo di Cadore	2	1.00	0.65-1.44	1	1.05	0.63-1.88
Pieve d'Alpago	3	0.92	0.6-1.28	4	1.07	0.69-1.65
Pieve di Cadore	12	0.97	0.68-1.29	6	1.03	0.7-1.59
Ponte nelle Alpi	24	1.03	0.78-1.35	5	0.96	0.63-1.34
Puos d'Alpago	6	0.97	0.65-1.36	4	1.05	0.7-1.59
Quero	5	1.06	0.7-1.51	2	1.14	0.74-1.81
Rivamonte Agordino	3	1.01	0.7-1.43	2	0.95	0.58-1.36
Rocca Pietore	8	0.98	0.69-1.41	1	0.87	0.48-1.27
San Gregorio nelle Alpi	4	1.05	0.7-1.48	2	1.01	0.62-1.51
San Nicolò di Comelico	2	0.99	0.63-1.57	0	1.00	0.62-1.65
San Pietro di Cadore	5	0.98	0.63-1.57	1	0.97	0.51-1.64
Santa Giustina	25	1.17	0.89-1.54	7	1.00	0.68-1.36
San Tomaso Agordino	6	1.02	0.71-1.56	1	0.88	0.47-1.32
Santo Stefano di Cadore	9	0.97	0.69-1.36	7	1.09	0.74-1.84
San Vito di Cadore	5	0.93	0.66-1.31	0	0.88	0.52-1.26
Sappada	2	0.92	0.58-1.37	1	1.00	0.6-1.7
Sedico	24	1.04	0.84-1.3	7	0.95	0.66-1.25
Selva di Cadore	1	0.90	0.6-1.28	0	0.90	0.52-1.29
Seren del Grappa	8	1.09	0.78-1.46	11	1.37	0.89-2.48
Sospirolo	16	1.19	0.89-1.63	4	0.98	0.64-1.37
Soverzene	0	0.95	0.59-1.36	1	1.05	0.63-1.68
Sovramonte	6	1.18	0.81-1.64	0	1.01	0.6-1.49
Taibon Agordino	7	1.01	0.73-1.46	0	0.86	0.46-1.24
Tambre	4	0.94	0.62-1.35	1	1.02	0.59-1.54
Trichiana	10	0.97	0.68-1.32	1	0.90	0.52-1.26
Vallada Agordina	0	0.91	0.59-1.33	1	0.88	0.48-1.45
Valle di Cadore	5	0.95	0.65-1.3	6	1.10	0.73-1.86
Vas	5	1.16	0.79-1.73	1	1.09	0.66-1.73
Vigo di Cadore	6	0.96	0.65-1.37	0	0.95	0.61-1.44
Vodo Cadore	4	0.98	0.72-1.36	1	0.97	0.65-1.4
Voltago Agordino	2	0.95	0.64-1.33	0	0.88	0.45-1.27
Zoldo Alto	1	0.89	0.61-1.19	2	0.93	0.59-1.35
Zoppè di Cadore	0	0.93	0.6-1.38	0	0.93	0.52-1.39

**EBR dei comuni della provincia di Belluno. Periodo 2001-2005. Cute melanomi (ICD-X C43).**

COMUNE	MASCHI			FEMMINE		
	CASI	EBR	IC al 95%	CASI	EBR	IC al 95%
Agordo	1	0.96	0.58-1.4	2	0.94	0.48-1.57
Alano di Piave	2	1.01	0.61-1.61	0	0.90	0.39-1.48
Alleghe	1	0.99	0.6-1.52	1	0.98	0.5-1.67
Arsiè	1	0.97	0.57-1.46	1	0.96	0.44-1.67
Auronzo di Cadore	1	0.92	0.52-1.29	2	0.93	0.46-1.44
Belluno	24	1.07	0.8-1.42	24	1.06	0.76-1.44
Borca di Cadore	0	0.94	0.5-1.38	1	1.00	0.52-1.75
Calalzo di Cadore	1	0.94	0.53-1.42	0	0.87	0.37-1.37
Castello Lavazzo	0	0.94	0.49-1.38	1	0.97	0.49-1.65
Cencenighe Agordino	1	1.00	0.61-1.6	1	0.96	0.48-1.64
Cesiomaggiore	3	1.01	0.66-1.51	2	0.94	0.5-1.46
Chies d'Alpago	1	1.08	0.65-1.8	1	0.99	0.44-1.71
Cibiana di Cadore	0	0.94	0.48-1.39	0	0.91	0.41-1.53
Colle Santa Lucia	0	0.96	0.57-1.44	0	0.95	0.46-1.53
Comelico Superiore	0	0.88	0.38-1.3	2	0.99	0.52-1.74
Cortina d'Ampezzo	4	0.98	0.59-1.41	1	0.85	0.41-1.27
Danta di Cadore	1	0.96	0.47-1.57	1	1.00	0.48-1.82
Domegge di Cadore	3	0.98	0.55-1.5	1	0.91	0.45-1.46
Falcade	0	0.95	0.45-1.47	2	1.03	0.52-1.83
Farra d'Alpago	0	1.01	0.57-1.54	0	0.92	0.4-1.44
Feltre	13	1.02	0.72-1.42	21	1.28	0.86-1.96
Fonzaso	1	0.99	0.63-1.46	5	1.19	0.68-2.23
Canale d'Agordo	2	1.02	0.65-1.58	0	0.91	0.4-1.54
Forno di Zoldo	1	0.94	0.56-1.35	0	0.85	0.36-1.33
Gosaldo	0	0.98	0.57-1.44	0	0.90	0.4-1.45
Lamon	2	0.99	0.61-1.56	0	0.90	0.34-1.51
La Valle Agordina	2	1.01	0.65-1.52	0	0.91	0.4-1.42
Lentiai	2	1.02	0.66-1.5	1	0.92	0.42-1.43
Limana	1	0.94	0.54-1.37	3	1.01	0.56-1.71
Livinallongo del Col di Lana	1	0.97	0.57-1.49	2	1.05	0.55-1.92
Longarone	4	1.03	0.7-1.5	3	1.02	0.59-1.63
Lorenzago di Cadore	0	0.93	0.43-1.42	0	0.92	0.41-1.52
Lozzo di Cadore	0	0.91	0.45-1.33	2	1.00	0.52-1.73
Mel	4	1.00	0.65-1.43	0	0.81	0.32-1.24
Ospitale di Cadore	0	0.93	0.48-1.37	1	0.99	0.53-1.72
Pedavena	3	1.02	0.67-1.56	4	1.11	0.6-1.86
Perarolo di Cadore	0	0.93	0.47-1.36	0	0.94	0.4-1.68
Pieve d'Alpago	1	1.06	0.67-1.7	1	0.98	0.45-1.57
Pieve di Cadore	2	0.94	0.54-1.32	2	0.93	0.48-1.54
Ponte nelle Alpi	4	1.03	0.69-1.51	8	1.18	0.74-2.03
Puos d'Alpago	5	1.16	0.76-1.97	1	0.97	0.43-1.59
Quero	1	0.99	0.6-1.48	0	0.89	0.38-1.4
Rivamonte Agordino	2	1.03	0.64-1.61	0	0.92	0.42-1.44
Rocca Pietore	1	0.98	0.59-1.44	1	0.99	0.53-1.73
San Gregorio nelle Alpi	1	1.01	0.61-1.55	0	0.91	0.4-1.42
San Nicolò di Comelico	0	0.92	0.42-1.46	0	0.91	0.39-1.57
San Pietro di Cadore	0	0.89	0.38-1.39	1	0.93	0.42-1.66
Santa Giustina	4	1.01	0.66-1.44	2	0.89	0.45-1.37
San Tomaso Agordino	0	0.98	0.56-1.49	1	1.02	0.5-1.89
Santo Stefano di Cadore	2	0.93	0.45-1.4	1	0.89	0.41-1.41
San Vito di Cadore	1	0.96	0.58-1.4	1	0.95	0.48-1.59
Sappada	0	0.91	0.37-1.43	0	0.88	0.34-1.58
Sedico	3	0.96	0.61-1.3	3	0.89	0.44-1.31
Selva di Cadore	1	0.99	0.6-1.5	0	0.95	0.46-1.72
Seren del Grappa	0	0.97	0.59-1.41	0	0.89	0.37-1.37
Sospirolo	1	0.97	0.59-1.39	1	0.90	0.41-1.4
Soverzene	0	1.03	0.65-1.58	1	1.09	0.57-2.08
Sovramonte	2	1.05	0.67-1.69	2	1.06	0.55-1.83
Taibon Agordino	3	1.03	0.66-1.58	1	0.97	0.49-1.61
Tambre	1	1.07	0.65-1.83	0	0.94	0.42-1.57
Trichiana	1	0.94	0.57-1.35	4	1.04	0.6-1.86
Vallada Agordina	1	1.01	0.61-1.53	0	0.94	0.44-1.63
Valle di Cadore	0	0.92	0.49-1.35	2	0.98	0.53-1.71
Vas	1	1.02	0.61-1.57	0	0.94	0.42-1.49
Vigo di Cadore	0	0.91	0.41-1.37	0	0.87	0.38-1.44
Vodo Cadore	0	0.93	0.54-1.35	1	0.97	0.49-1.65
Voltago Agordino	0	0.97	0.55-1.42	1	0.98	0.49-1.61
Zoldo Alto	0	0.95	0.57-1.32	0	0.91	0.43-1.54
Zoppè di Cadore	0	0.95	0.49-1.47	0	0.94	0.41-1.67

**EBR dei comuni della provincia di Belluno. Periodo 2001-2005. Mammella (ICD-X C50).**

COMUNE	FEMMINE		
	CASI	EBR	IC al 95%
Agordo	19	0.98	0.81-1.16
Alano di Piave	16	1.05	0.85-1.37
Alleghe	5	0.97	0.78-1.16
Arsiè	14	1.00	0.81-1.21
Auronzo di Cadore	12	0.94	0.76-1.11
Belluno	185	1.03	0.92-1.15
Borca di Cadore	3	0.96	0.75-1.17
Calalzo di Cadore	13	0.98	0.78-1.17
Castello Lavazzo	6	0.96	0.75-1.16
Cencenighe Agordino	13	1.04	0.85-1.31
Cesiomaggiore	19	1.00	0.84-1.2
Chies d'Alpago	5	0.96	0.75-1.17
Cibiana di Cadore	3	0.97	0.74-1.17
Colle Santa Lucia	1	0.96	0.76-1.15
Comelico Superiore	12	0.98	0.75-1.2
Cortina d'Ampezzo	19	0.90	0.69-1.08
Danta di Cadore	1	0.96	0.74-1.17
Domegge di Cadore	13	0.97	0.78-1.17
FalCADE	5	0.93	0.7-1.13
Farra d'Alpago	9	0.97	0.78-1.18
Feltre	104	1.03	0.9-1.19
Fonzaso	17	1.01	0.83-1.21
Canale d'Agordo	5	0.98	0.79-1.19
Forno di Zoldo	13	0.97	0.79-1.17
Gosaldo	2	0.97	0.78-1.19
Lamon	17	1.00	0.81-1.2
La Valle Agordina	8	1.00	0.83-1.2
Lentiai	13	1.00	0.82-1.2
Limana	24	1.03	0.85-1.26
Livinallongo del Col di Lana	5	0.95	0.74-1.16
Longarone	21	1.00	0.83-1.21
Lorenzago di Cadore	3	0.97	0.76-1.2
Lozzo di Cadore	9	0.98	0.77-1.2
Mel	24	0.98	0.8-1.16
Ospitale di Cadore	2	0.97	0.76-1.16
Pedavena	21	1.00	0.82-1.22
Perarolo di Cadore	2	0.97	0.75-1.18
Pieve d'Alpago	7	0.97	0.76-1.19
Pieve di Cadore	17	0.96	0.77-1.13
Ponte nelle Alpi	39	1.01	0.86-1.18
Puos d'Alpago	9	0.98	0.8-1.17
Quero	13	1.04	0.86-1.31
Rivamonte Agordino	3	0.99	0.81-1.18
Rocca Pietore	12	1.01	0.82-1.24
San Gregorio nelle Alpi	7	1.01	0.81-1.26
San Nicolò di Comelico	5	1.00	0.78-1.26
San Pietro di Cadore	12	1.01	0.78-1.3
Santa Giustina	34	1.03	0.87-1.22
San Tomaso Agordino	6	1.01	0.83-1.28
Santo Stefano di Cadore	7	0.94	0.73-1.11
San Vito di Cadore	4	0.93	0.74-1.1
Sappada	8	0.99	0.76-1.25
Sedico	52	1.07	0.91-1.28
Selva di Cadore	2	0.96	0.76-1.17
Seren del Grappa	11	1.01	0.83-1.21
Sospirolo	15	1.00	0.82-1.21
Soverzene	2	0.99	0.79-1.22
Sovramonte	6	0.98	0.78-1.2
Taibon Agordino	7	0.99	0.8-1.17
Tambre	8	1.00	0.79-1.24
Trichiana	20	1.01	0.83-1.2
Vallada Agordina	4	1.00	0.8-1.23
Valle di Cadore	7	0.95	0.74-1.14
Vas	4	1.02	0.82-1.27
Vigo di Cadore	10	0.99	0.78-1.22
Vodo Cadore	1	0.95	0.75-1.13
Voltago Agordino	7	1.01	0.82-1.24
Zoldo Alto	5	0.97	0.79-1.15
Zoppè di Cadore	1	0.97	0.75-1.18

**EBR dei comuni della provincia di Belluno. Periodo 2001-2005. Utero (ICD-X C53-55).**

COMUNE	FEMMINE		
	CASI	EBR	IC al 95%
Agordo	5	1.00	0.69-1.37
Alano di Piave	3	1.00	0.63-1.5
Alleghe	0	0.96	0.61-1.3
Arsiè	3	0.96	0.61-1.34
Auronzo di Cadore	4	0.93	0.64-1.22
Belluno	43	1.04	0.85-1.28
Borca di Cadore	1	0.96	0.59-1.36
Calalzo di Cadore	3	0.96	0.64-1.31
Castello Lavazzo	1	0.94	0.55-1.28
Cencenighe Agordino	1	1.01	0.63-1.5
Cesiomaggiore	5	1.04	0.76-1.44
Chies d'Alpago	2	1.13	0.75-1.86
Cibiana di Cadore	1	0.95	0.52-1.32
Colle Santa Lucia	1	0.98	0.65-1.36
Comelico Superiore	3	0.96	0.56-1.35
Cortina d'Ampezzo	5	0.92	0.59-1.23
Danta di Cadore	0	0.93	0.55-1.31
Domegge di Cadore	4	0.96	0.61-1.34
Falcade	0	0.95	0.5-1.41
Farra d'Alpago	2	1.07	0.74-1.57
Feltre	24	1.00	0.76-1.27
Fonzaso	3	0.95	0.64-1.31
Canale d'Agordo	5	1.09	0.74-1.74
Forno di Zoldo	0	0.92	0.55-1.22
Gosaldo	0	1.00	0.64-1.39
Lamon	5	0.99	0.65-1.43
La Valle Agordina	2	0.99	0.69-1.32
Lentiai	4	1.03	0.76-1.5
Limana	1	0.92	0.53-1.28
Livinallongo del Col di Lana	1	0.96	0.59-1.38
Longarone	6	1.04	0.76-1.44
Lorenzago di Cadore	1	0.94	0.52-1.37
Lozzo di Cadore	0	0.90	0.52-1.26
Mel	5	0.98	0.68-1.32
Ospitale di Cadore	0	0.94	0.51-1.35
Pedavena	2	0.90	0.53-1.21
Perarolo di Cadore	0	0.93	0.52-1.31
Pieve d'Alpago	4	1.14	0.77-1.93
Pieve di Cadore	3	0.93	0.61-1.26
Ponte nelle Alpi	11	1.10	0.83-1.54
Puos d'Alpago	3	1.12	0.78-1.7
Quero	4	1.03	0.73-1.57
Rivamonte Agordino	0	0.99	0.63-1.33
Rocca Pietore	3	1.02	0.68-1.5
San Gregorio nelle Alpi	5	1.15	0.77-2.17
San Nicolò di Comelico	1	0.95	0.56-1.45
San Pietro di Cadore	2	0.94	0.49-1.41
Santa Giustina	10	1.08	0.79-1.57
San Tomaso Agordino	1	1.01	0.64-1.46
Santo Stefano di Cadore	2	0.92	0.57-1.25
San Vito di Cadore	1	0.94	0.63-1.3
Sappada	1	0.92	0.47-1.43
Sedico	6	0.97	0.7-1.24
Selva di Cadore	2	1.00	0.67-1.4
Seren del Grappa	1	0.95	0.6-1.32
Sospirolo	3	1.02	0.71-1.44
Soverzene	0	1.07	0.72-1.74
Sovramonte	1	0.94	0.6-1.32
Taibon Agordino	2	1.00	0.69-1.38
Tambre	4	1.18	0.77-1.98
Trichiana	5	0.99	0.65-1.39
Vallada Agordina	2	1.06	0.69-1.63
Valle di Cadore	2	0.94	0.56-1.29
Vas	0	0.99	0.64-1.46
Vigo di Cadore	0	0.90	0.52-1.22
Vodo Cadore	0	0.93	0.57-1.24
Voltago Agordino	3	1.04	0.72-1.56
Zoldo Alto	0	0.95	0.63-1.21
Zoppè di Cadore	1	0.98	0.58-1.4

**EBR dei comuni della provincia di Belluno. Periodo 2001-2005. Prostata (ICD-X C61).**

COMUNE	MASCHI		
	CASI	EBR	IC al 95%
Agordo	13	0.93	0.69-1.17
Alano di Piave	15	1.15	0.84-1.55
Alleghe	8	1.02	0.77-1.35
Arsiè	9	1.00	0.7-1.31
Auronzo di Cadore	11	0.96	0.73-1.24
Belluno	136	0.97	0.84-1.11
Borca di Cadore	3	0.96	0.68-1.33
Calalzo di Cadore	9	0.98	0.7-1.31
Castello Lavazzo	2	0.84	0.53-1.14
Cencenighe Agordino	7	1.02	0.74-1.41
Cesiomaggiore	24	1.12	0.88-1.44
Chies d'Alpago	4	0.89	0.6-1.21
Cibiana di Cadore	3	0.96	0.66-1.36
Colle Santa Lucia	2	0.98	0.71-1.36
Comelico Superiore	11	1.00	0.73-1.36
Cortina d'Ampezzo	16	0.87	0.63-1.09
Danta di Cadore	2	1.00	0.69-1.4
Domegge di Cadore	19	1.14	0.85-1.61
Falcade	12	1.08	0.8-1.57
Farra d'Alpago	8	0.93	0.66-1.24
Feltre	96	1.16	0.98-1.39
Fonzaso	15	1.12	0.84-1.47
Canale d'Agordo	7	1.04	0.77-1.44
Forno di Zoldo	6	0.86	0.61-1.1
Gosaldo	3	0.97	0.69-1.31
Lamon	19	1.10	0.83-1.44
La Valle Agordina	3	0.91	0.64-1.2
Lentiai	20	1.18	0.9-1.59
Limana	18	0.99	0.73-1.29
Livinallongo del Col di Lana	5	0.98	0.69-1.36
Longarone	6	0.82	0.59-1.04
Lorenzago di Cadore	2	0.99	0.71-1.34
Lozzo di Cadore	4	0.97	0.7-1.32
Mel	27	1.00	0.78-1.27
Ospitale di Cadore	0	0.91	0.62-1.26
Pedavena	23	1.15	0.89-1.48
Perarolo di Cadore	6	1.06	0.77-1.53
Pieve d'Alpago	8	0.96	0.67-1.31
Pieve di Cadore	9	0.88	0.63-1.13
Ponte nelle Alpi	22	0.89	0.68-1.12
Puos d'Alpago	6	0.90	0.65-1.21
Quero	4	1.01	0.69-1.32
Rivamonte Agordino	0	0.90	0.63-1.23
Rocca Pietore	9	1.04	0.78-1.43
San Gregorio nelle Alpi	9	1.08	0.78-1.48
San Nicolò di Comelico	0	0.97	0.67-1.32
San Pietro di Cadore	9	1.07	0.74-1.57
Santa Giustina	19	0.94	0.72-1.18
San Tomaso Agordino	4	0.99	0.73-1.36
Santo Stefano di Cadore	8	0.96	0.69-1.26
San Vito di Cadore	8	1.01	0.76-1.36
Sappada	8	1.10	0.77-1.64
Sedico	20	0.87	0.66-1.08
Selva di Cadore	2	0.97	0.7-1.34
Seren del Grappa	11	1.07	0.79-1.38
Sospirolo	15	1.04	0.8-1.36
Soverzene	2	0.94	0.65-1.28
Sovramonte	11	1.18	0.87-1.63
Taibon Agordino	6	0.99	0.74-1.31
Tambre	8	0.97	0.67-1.31
Trichiana	17	0.98	0.73-1.26
Vallada Agordina	2	1.00	0.7-1.39
Valle di Cadore	7	0.94	0.69-1.25
Vas	2	1.04	0.75-1.42
Vigo di Cadore	5	0.99	0.71-1.35
Vodo Cadore	4	0.97	0.68-1.34
Voltago Agordino	4	0.95	0.68-1.26
Zoldo Alto	4	0.93	0.67-1.22
Zoppè di Cadore	0	0.92	0.58-1.28

**EBR dei comuni della provincia di Belluno. Periodo 2001-2005. Rene e vie urinarie (ICD-X C64-66,C68).**

COMUNE	MASCHI			FEMMINE		
	CASI	EBR	IC al 95%	CASI	EBR	IC al 95%
Agordo	4	1.00	0.69-1.41	1	0.94	0.53-1.45
Alano di Piave	3	1.15	0.73-1.83	2	1.13	0.58-2.01
Alleghe	2	0.95	0.6-1.38	1	0.98	0.55-1.61
Arsiè	0	1.06	0.7-1.56	0	1.00	0.52-1.56
Auronzo di Cadore	0	0.87	0.52-1.2	1	0.99	0.58-1.54
Belluno	24	1.00	0.76-1.31	9	0.96	0.61-1.39
Borca di Cadore	0	0.92	0.57-1.28	1	1.00	0.57-1.64
Calalzo di Cadore	0	0.88	0.55-1.26	2	1.04	0.65-1.62
Castello Lavazzo	1	0.96	0.65-1.42	1	1.00	0.57-1.64
Cencenighe Agordino	0	0.91	0.52-1.31	0	0.95	0.5-1.53
Cesiomaggiore	3	1.00	0.7-1.36	0	0.94	0.5-1.47
Chies d'Alpago	3	1.08	0.67-1.75	1	1.12	0.58-2.1
Cibiana di Cadore	0	0.94	0.58-1.3	0	0.97	0.56-1.54
Colle Santa Lucia	0	0.91	0.56-1.3	1	1.00	0.58-1.6
Comelico Superiore	3	0.91	0.51-1.33	0	0.97	0.53-1.6
Cortina d'Ampezzo	1	0.86	0.47-1.21	1	0.95	0.54-1.45
Danta di Cadore	0	0.88	0.48-1.25	0	1.01	0.54-1.73
Domegge di Cadore	2	0.91	0.58-1.29	0	0.98	0.55-1.64
Falcade	0	0.89	0.48-1.3	1	1.00	0.5-1.74
Farra d'Alpago	2	1.03	0.7-1.51	2	1.10	0.65-1.97
Feltre	14	1.07	0.78-1.41	8	1.07	0.67-1.63
Fonzaso	6	1.17	0.8-1.73	1	1.04	0.61-1.64
Canale d'Agordo	0	0.90	0.53-1.28	0	0.94	0.5-1.52
Forno di Zoldo	2	0.95	0.67-1.32	0	0.95	0.52-1.44
Gosaldo	0	0.97	0.65-1.35	0	0.94	0.54-1.53
Lamon	5	1.16	0.77-1.79	1	1.03	0.59-1.7
La Valle Agordina	2	0.99	0.7-1.4	0	0.95	0.55-1.49
Lentiai	1	1.00	0.68-1.36	0	0.96	0.54-1.44
Limana	5	1.07	0.75-1.6	1	0.95	0.53-1.46
Livinallongo del Col di Lana	1	0.91	0.53-1.35	0	0.95	0.52-1.56
Longarone	1	0.96	0.69-1.28	1	0.98	0.58-1.45
Lorenzago di Cadore	0	0.91	0.51-1.37	0	1.00	0.54-1.73
Lozzo di Cadore	0	0.89	0.53-1.28	1	1.03	0.59-1.78
Mel	4	1.00	0.69-1.35	1	0.94	0.55-1.48
Ospitale di Cadore	0	0.94	0.6-1.35	0	0.97	0.52-1.54
Pedavena	4	1.12	0.76-1.64	1	1.03	0.57-1.71
Perarolo di Cadore	0	0.93	0.57-1.39	0	0.99	0.53-1.6
Pieve d'Alpago	1	1.01	0.68-1.47	1	1.07	0.59-1.86
Pieve di Cadore	4	0.94	0.62-1.35	3	1.06	0.63-1.78
Ponte nelle Alpi	6	1.03	0.74-1.43	0	0.97	0.56-1.46
Puos d'Alpago	1	1.03	0.67-1.51	1	1.09	0.63-1.89
Quero	2	1.11	0.74-1.71	0	1.03	0.57-1.65
Rivamonte Agordino	0	0.97	0.66-1.33	0	0.94	0.53-1.39
Rocca Pietore	2	0.92	0.61-1.29	0	0.95	0.49-1.48
San Gregorio nelle Alpi	0	0.98	0.62-1.41	0	0.95	0.51-1.51
San Nicolò di Comelico	0	0.88	0.44-1.32	0	1.02	0.56-1.81
San Pietro di Cadore	0	0.87	0.4-1.33	1	1.04	0.54-1.89
Santa Giustina	2	0.97	0.66-1.33	2	0.97	0.58-1.49
San Tomaso Agordino	1	0.93	0.6-1.35	1	1.00	0.54-1.61
Santo Stefano di Cadore	1	0.88	0.49-1.27	1	1.02	0.58-1.73
San Vito di Cadore	0	0.88	0.53-1.25	0	0.97	0.54-1.47
Sappada	2	0.94	0.52-1.47	0	1.01	0.52-1.87
Sedico	5	1.00	0.74-1.31	2	0.95	0.58-1.38
Selva di Cadore	0	0.92	0.56-1.31	0	0.97	0.53-1.54
Seren del Grappa	2	1.11	0.78-1.65	2	1.09	0.67-1.89
Sospirolo	2	0.99	0.64-1.39	1	0.96	0.56-1.48
Soverzene	0	1.00	0.64-1.45	0	1.02	0.57-1.72
Sovramonte	2	1.13	0.77-1.69	0	1.02	0.56-1.69
Taibon Agordino	2	0.96	0.66-1.38	0	0.94	0.53-1.43
Tambre	1	1.04	0.66-1.62	3	1.23	0.67-2.38
Trichiana	5	1.07	0.74-1.56	0	0.92	0.49-1.42
Vallada Agordina	0	0.91	0.55-1.32	0	0.96	0.5-1.61
Valle di Cadore	1	0.93	0.6-1.3	0	0.97	0.53-1.51
Vas	1	1.07	0.71-1.57	0	1.03	0.53-1.67
Vigo di Cadore	2	0.92	0.54-1.38	2	1.08	0.62-1.94
Vodo Cadore	1	0.94	0.62-1.31	0	0.97	0.6-1.47
Voltago Agordino	2	1.00	0.68-1.44	0	0.94	0.51-1.45
Zoldo Alto	1	0.95	0.66-1.35	0	0.96	0.58-1.47
Zoppè di Cadore	0	0.94	0.62-1.32	0	0.97	0.52-1.5

**EBR dei comuni della provincia di Belluno. Periodo 2001-2005. Vescica (ICD-X C67).**

COMUNE	MASCHI			FEMMINE		
	CASI	EBR	IC al 95%	CASI	EBR	IC al 95%
Agordo	9	1.06	0.79-1.41	2	1.00	0.62-1.46
Alano di Piave	3	0.94	0.64-1.31	3	1.27	0.75-2.55
Alleghe	4	1.05	0.76-1.43	0	0.99	0.59-1.49
Arsiè	8	1.07	0.78-1.5	2	1.13	0.73-1.86
Auronzo di Cadore	7	1.06	0.8-1.38	4	1.03	0.66-1.54
Belluno	57	0.95	0.77-1.15	17	0.91	0.61-1.21
Borca di Cadore	1	1.03	0.7-1.49	0	0.99	0.58-1.49
Calalzo di Cadore	5	1.06	0.78-1.39	2	1.02	0.64-1.58
Castello Lavazzo	2	1.00	0.69-1.35	3	1.05	0.64-1.68
Cencenighe Agordino	1	1.00	0.67-1.37	1	1.03	0.61-1.68
Cesiomaggiore	8	1.00	0.74-1.34	1	1.00	0.63-1.42
Chies d'Alpago	2	0.98	0.65-1.39	1	0.89	0.38-1.36
Cibiana di Cadore	0	1.00	0.68-1.33	0	0.96	0.54-1.49
Colle Santa Lucia	0	1.02	0.73-1.38	0	1.01	0.64-1.55
Comelico Superiore	5	1.07	0.75-1.51	1	0.95	0.48-1.52
Cortina d'Ampezzo	11	1.02	0.74-1.37	6	1.09	0.7-1.74
Danta di Cadore	2	1.07	0.76-1.53	0	0.95	0.49-1.47
Domegge di Cadore	5	1.05	0.77-1.41	1	0.97	0.57-1.41
Falcade	5	1.06	0.72-1.53	1	1.00	0.55-1.69
Farra d'Alpago	2	0.95	0.63-1.28	0	0.87	0.43-1.33
Feltre	42	1.05	0.86-1.31	13	1.11	0.78-1.58
Fonzaso	9	1.07	0.81-1.51	4	1.17	0.76-2.02
Canale d'Agordo	2	1.02	0.71-1.38	1	1.02	0.59-1.66
Forno di Zoldo	5	1.02	0.77-1.33	1	0.96	0.6-1.37
Gosaldo	6	1.11	0.81-1.59	2	1.08	0.7-1.74
Lamon	12	1.12	0.82-1.66	2	1.11	0.68-1.88
La Valle Agordina	3	1.04	0.79-1.38	0	0.97	0.6-1.4
Lentiai	3	0.95	0.67-1.23	1	1.02	0.66-1.5
Limana	4	0.92	0.61-1.22	0	0.89	0.48-1.35
Livinallongo del Col di Lana	1	1.00	0.67-1.37	0	1.00	0.56-1.58
Longarone	9	1.02	0.76-1.35	2	0.95	0.58-1.35
Lorenzago di Cadore	1	1.05	0.71-1.56	0	0.97	0.51-1.49
Lozzo di Cadore	4	1.08	0.78-1.6	0	0.95	0.53-1.42
Mel	11	0.96	0.69-1.23	1	0.94	0.54-1.31
Ospitale di Cadore	2	1.05	0.74-1.45	0	0.98	0.59-1.53
Pedavena	3	0.93	0.64-1.24	2	1.08	0.68-1.77
Perarolo di Cadore	2	1.07	0.7-1.54	0	0.99	0.49-1.61
Pieve d'Alpago	6	1.04	0.72-1.49	0	0.87	0.4-1.32
Pieve di Cadore	6	1.02	0.74-1.34	3	1.01	0.62-1.55
Ponte nelle Alpi	7	0.94	0.67-1.19	2	0.88	0.45-1.25
Puos d'Alpago	4	0.99	0.71-1.31	1	0.89	0.43-1.34
Quero	2	0.96	0.68-1.27	3	1.24	0.78-2.32
Rivamonte Agordino	2	1.05	0.77-1.44	0	1.00	0.59-1.48
Rocca Pietore	3	1.03	0.74-1.4	0	0.98	0.6-1.53
San Gregorio nelle Alpi	2	0.98	0.67-1.42	0	1.01	0.59-1.53
San Nicolò di Comelico	1	1.05	0.71-1.56	0	0.94	0.45-1.5
San Pietro di Cadore	2	1.01	0.65-1.49	0	0.91	0.38-1.43
Santa Giustina	9	0.96	0.72-1.24	6	1.07	0.73-1.58
San Tomaso Agordino	2	1.03	0.72-1.41	2	1.07	0.66-1.76
Santo Stefano di Cadore	3	1.01	0.69-1.39	0	0.92	0.48-1.38
San Vito di Cadore	6	1.09	0.81-1.51	3	1.07	0.71-1.72
Sappada	0	0.99	0.61-1.42	1	0.99	0.49-1.65
Sedico	8	0.93	0.69-1.17	3	0.96	0.62-1.32
Selva di Cadore	1	1.04	0.74-1.45	0	1.01	0.65-1.54
Seren del Grappa	1	0.94	0.67-1.26	4	1.25	0.8-2.29
Sospirolo	6	1.00	0.75-1.33	3	1.06	0.7-1.68
Soverzene	1	1.01	0.69-1.39	0	0.91	0.43-1.35
Sovramonte	3	1.02	0.74-1.44	1	1.10	0.69-1.72
Taibon Agordino	3	1.03	0.76-1.37	0	1.00	0.59-1.54
Tambre	4	1.01	0.69-1.41	0	0.87	0.37-1.34
Trichiana	8	0.98	0.71-1.29	2	0.95	0.51-1.41
Vallada Agordina	0	1.01	0.68-1.39	0	1.01	0.61-1.55
Valle di Cadore	4	1.04	0.74-1.45	0	0.95	0.52-1.36
Vas	1	0.97	0.65-1.3	1	1.15	0.72-2.02
Vigo di Cadore	4	1.06	0.74-1.46	1	0.97	0.56-1.51
Vodo Cadore	0	1.00	0.73-1.29	0	0.98	0.61-1.44
Voltago Agordino	2	1.05	0.77-1.49	2	1.08	0.7-1.7
Zoldo Alto	3	1.04	0.8-1.34	2	1.02	0.7-1.55
Zoppè di Cadore	1	1.03	0.72-1.43	0	0.99	0.54-1.63



**EBR dei comuni della provincia di Belluno. Periodo 2001-2005. Linfomi non Hodgkin (ICD-X C82-85,C96).**

COMUNE	MASCHI			FEMMINE		
	CASI	EBR	IC al 95%	CASI	EBR	IC al 95%
Agordo	2	0.98	0.59-1.41	0	0.76	0.3-1.26
Alano di Piave	2	1.01	0.59-1.62	2	1.01	0.49-1.78
Alleghe	2	0.98	0.63-1.48	2	1.04	0.55-1.9
Arsiè	1	1.00	0.59-1.54	2	0.96	0.46-1.62
Auronzo di Cadore	0	0.88	0.48-1.26	2	0.88	0.42-1.42
Belluno	24	1.03	0.77-1.37	26	1.02	0.72-1.37
Borca di Cadore	1	0.97	0.59-1.54	0	0.90	0.41-1.61
Calalzo di Cadore	1	0.94	0.58-1.37	0	0.82	0.34-1.41
Castello Lavazzo	0	0.95	0.57-1.43	3	1.15	0.56-2.16
Cencenighe Agordino	0	0.90	0.52-1.34	0	0.86	0.33-1.56
Cesiomaggiore	3	1.01	0.66-1.49	2	0.89	0.41-1.47
Chies d'Alpago	1	1.05	0.6-1.68	0	0.91	0.34-1.63
Cibiana di Cadore	1	1.01	0.62-1.61	0	0.92	0.36-1.7
Colle Santa Lucia	1	0.94	0.57-1.46	0	0.93	0.41-1.69
Comelico Superiore	0	0.87	0.42-1.29	1	0.85	0.34-1.5
Cortina d'Ampezzo	0	0.83	0.43-1.23	9	1.27	0.74-2.38
Danta di Cadore	0	0.91	0.44-1.4	0	0.88	0.33-1.61
Domegge di Cadore	1	0.93	0.51-1.39	2	0.93	0.44-1.61
Falcade	0	0.89	0.43-1.44	1	0.92	0.38-1.75
Farra d'Alpago	2	1.05	0.66-1.57	0	0.89	0.33-1.5
Feltre	14	1.04	0.73-1.44	16	1.05	0.69-1.52
Fonzaso	5	1.11	0.72-1.81	0	0.83	0.33-1.39
Canale d'Agordo	0	0.92	0.49-1.38	2	1.04	0.53-1.94
Forno di Zoldo	2	0.97	0.62-1.46	2	0.97	0.51-1.63
Gosaldo	0	1.00	0.6-1.48	0	0.87	0.35-1.62
Lamon	2	1.02	0.61-1.65	4	1.07	0.56-1.82
La Valle Agordina	1	0.98	0.64-1.44	0	0.88	0.39-1.5
Lentiai	2	1.02	0.65-1.5	3	1.03	0.54-1.78
Limana	2	0.98	0.62-1.41	1	0.81	0.36-1.31
Livinallongo del Col di Lana	0	0.88	0.48-1.31	0	0.87	0.33-1.56
Longarone	1	0.96	0.62-1.37	4	1.11	0.59-1.88
Lorenzago di Cadore	1	1.00	0.56-1.64	0	0.89	0.35-1.67
Lozzo di Cadore	3	1.01	0.62-1.71	3	1.09	0.52-2.19
Mel	5	1.02	0.69-1.48	1	0.77	0.3-1.24
Ospitale di Cadore	0	0.98	0.61-1.49	0	0.94	0.37-1.69
Pedavena	1	0.98	0.58-1.46	2	0.91	0.43-1.51
Perarolo di Cadore	1	1.02	0.61-1.73	0	0.93	0.35-1.8
Pieve d'Alpago	0	0.99	0.58-1.5	2	1.08	0.47-2.07
Pieve di Cadore	3	0.98	0.63-1.46	2	0.89	0.43-1.46
Ponte nelle Alpi	4	1.01	0.66-1.45	16	1.82	0.97-3.25
Puos d'Alpago	4	1.12	0.72-1.84	3	1.15	0.59-2.09
Quero	0	0.97	0.54-1.47	1	0.96	0.4-1.66
Rivamonte Agordino	1	1.02	0.67-1.54	0	0.89	0.36-1.61
Rocca Pietore	2	0.96	0.57-1.46	1	0.94	0.44-1.67
San Gregorio nelle Alpi	1	1.02	0.6-1.57	1	0.96	0.47-1.68
San Nicolò di Comelico	1	0.96	0.49-1.52	0	0.88	0.31-1.67
San Pietro di Cadore	0	0.90	0.45-1.4	0	0.81	0.29-1.44
Santa Giustina	3	0.98	0.63-1.42	3	0.87	0.43-1.4
San Tomaso Agordino	0	0.92	0.51-1.38	0	0.89	0.4-1.55
Santo Stefano di Cadore	3	0.96	0.55-1.57	2	0.90	0.36-1.58
San Vito di Cadore	1	0.93	0.57-1.36	1	0.94	0.43-1.61
Sappada	0	0.91	0.45-1.47	0	0.83	0.24-1.5
Sedico	6	1.00	0.69-1.4	7	1.03	0.61-1.7
Selva di Cadore	0	0.94	0.57-1.39	0	0.91	0.38-1.7
Seren del Grappa	0	0.98	0.59-1.44	2	0.98	0.45-1.75
Sospirolo	3	1.03	0.64-1.63	2	0.93	0.45-1.56
Soverzene	1	1.05	0.62-1.63	1	1.16	0.47-2.55
Sovramonte	2	1.06	0.67-1.67	3	1.14	0.62-2.05
Taibon Agordino	1	0.96	0.6-1.41	2	1.00	0.51-1.79
Tambre	0	1.02	0.56-1.62	0	0.91	0.35-1.64
Trichiana	2	0.98	0.58-1.47	3	0.94	0.49-1.55
Vallada Agordina	0	0.92	0.49-1.43	1	0.97	0.45-1.93
Valle di Cadore	1	0.97	0.6-1.47	1	0.91	0.42-1.5
Vas	1	1.04	0.65-1.67	1	1.05	0.49-1.93
Vigo di Cadore	1	0.95	0.55-1.45	0	0.82	0.32-1.45
Vodo Cadore	0	0.94	0.6-1.36	2	1.06	0.57-2.02
Voltago Agordino	3	1.07	0.66-1.88	0	0.87	0.34-1.59
Zoldo Alto	2	1.01	0.67-1.51	1	0.96	0.45-1.75
Zoppè di Cadore	0	0.97	0.57-1.51	1	1.06	0.47-2.14

## BIBLIOGRAFIA

1. Besag J, York J, Mollié A. *Bayesian image restoration, with applications in spatial statistics* (with discussion), *Annals of the Institute of Statistical Mathematics*, 43:1-59, 1991.
2. Clayton D. and Kaldor J. *Empirical Bayes Estimates of Age-standardized Relative Risks for Use in Disease Mapping*. *Biometrics*, 43: 671-681, 1987.
3. WinBUGS Examples. Version 1.3 MRC Biostatistics Unit, Institute of Public Health, Cambridge, 2000.
4. Bernardinelli L, Montomoli C, Ghislandi M, Pascutto C. *Bayesian analysis of ecological studies*, *Epidemiologia & Prevenzione* 19: 175-189, 1995.
5. Servizio Statistica della Regione Toscana. Dipartimento di Statistica dell'Università degli Studi di Firenze, CSPO dell'Azienda Ospedaliera di Careggi e Ufficio di Statistica del Comune di Livorno. *Analisi socio-sanitaria della popolazione nei quartieri del Comune di Firenze*. Supplemento n° 9 a Informazioni statistiche – mensile della Giunta Regionale Toscana. Servizio Statistica della Regione Toscana. Analisi socio-sanitaria della popolazione nelle circoscrizioni del Comune di Livorno. Informazioni statistiche.
6. Vigotti MA, Biggeri A, Protti MA, Cislighi C. *Atlante della mortalità in Toscana dal 1971 al 1994*.
7. Kim H J, Fay M P, Feuer E J, Midthune D N. *Permutation tests for joinpoint regression with application to cancer rates*, *Statistics in Medicine*, 19: 335-351, 2000.